

Freguesia de Alvorninha



PRESTAÇÃO DE CONTAS

Ano 2022

APROVADO	
PELA JUNTA DE FREGUESIA	PELA ASSEMBLEIA FREGUESIA
Em reunião de	Em reunião de
06 de Abril de 2023	___ de Abril de 2023



RELATÓRIO DE GESTÃO

Análise do ano económico 2022



FREGUESIA DE ALVORNINHA



Introdução	3
Caracterização da Entidade	4
Política Orçamental	7
Síntese da Execução Orçamental.....	7
Equilíbrio Orçamental	8
Análise da Receita	8
Execução anual.....	8
Transferências correntes.....	9
Análise da Despesa	9
Execução anual.....	9
Investimento / Plano Plurianual de Investimento (PPI)	10
Operações de tesouraria.....	10
Retenções	11
Dívidas a Finanças, CGA e Seg. Social	11
Dívidas a terceiros.....	11
Reconciliação bancária	11
Conta de gerência	12



Introdução

O presente relatório, foi elaborado com base no Sistema de Normalização Contabilística para as Administrações Públicas (SNC-AP).

No caso das demonstrações orçamentais, a sua preparação e apresentação assenta nas orientações e na estrutura definidas pela NCP 26 - Contabilidade e Relato Orçamental e pretende dar a conhecer aos responsáveis e demais utentes da informação financeira da Freguesia de Alvorninha, a execução e evolução da política orçamental desenvolvida pela autarquia e da sua situação financeira a 31 de dezembro de 2022.

Pretende-se com este documento espelhar, de uma forma simples e transparente, a atividade financeira desenvolvida pela Freguesia, nos seus diferentes setores de atividade. Para isso recorreu-se a quadros, gráficos e demais indicadores que permitem enriquecer a análise financeira.

Constituem os principais objetivos deste relatório:

- Apresentar uma síntese do desempenho orçamental ocorrido no ano de 2022, bem como um comparativo com períodos homólogos.
- Explicitar os graus de execução orçamental da receita e da despesa, destacando os aspetos de maior relevância.

O planeamento serviu de base à construção do presente relatório, seguindo-se a fase de recolha e tratamento da informação relativa à autarquia. Para uma análise rigorosa e fidedigna foram consultados os seguintes documentos:

MAPAS APRESENTADOS

- Demonstração de Desempenho Orçamental
- Demonstração de Execução Receita
- Demonstração de Execução Despesa
- Demonstração de Execução PPI
- Fluxos de Caixa – Resumo
- Mapa de Operações de Tesouraria
- Mapa de Retenções
- Resumo Diário de Tesouraria
- Mapa de dividas a terceiros
- Relação Nominal de Responsáveis



Caracterização da Entidade

1.- Identificação da Entidade:

1.1 – Designação

Freguesia de Alvorninha

1.2 – Número de Identificação Fiscal

560 890 1465

1.3 – Endereço

Morada: Rua António Filipe

Alvorninha

2500-334 Alvorninha

Telefone: 262 930 548

Endereço de correio eletrónico;

Sítio na internet; www.falvorninha.pt

2.- Legislação

2.1 – A constituição, orgânica e funcionamento das Juntas de Freguesias encontra-se regulada na lei 169/99, de 18 de setembro, ratificada pela lei 5 - A / 2002, de 11 de janeiro, que define o regime jurídico de funcionamento dos órgãos dos municípios e das freguesias e estabelece o quadro de competências dos titulares dos seus órgãos.

Regime Financeiro Lei n.º 73/2013 de 3 de setembro

Regime Jurídico Lei n.º 75/2013 de 12 de setembro

Lei n.º 11-A/2013, de 28 de janeiro - *Reorganização administrativa do território das freguesias.*

3. – Estrutura Organizacional

3.1 – Organograma

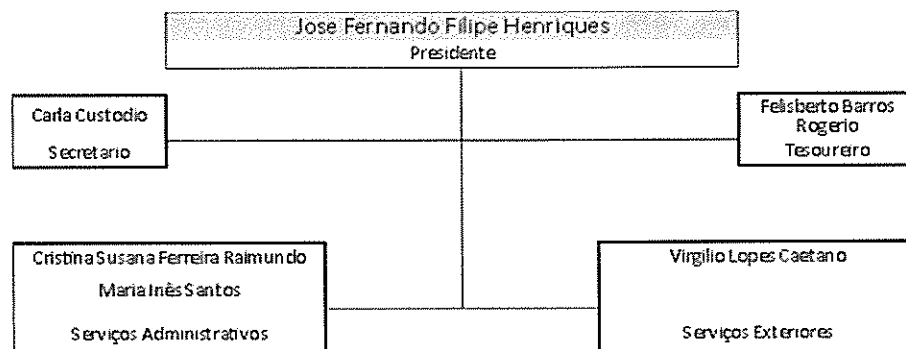

**4.- Descrição Sumária das Atividades**

- Gestão dos serviços da Junta
- Administração e conservação do Património da Freguesia, sobretudo dos bens de domínio público
- Apoio a atividades culturais e recreativas e educativas

5.- Recursos Humanos**5.1 – Quadro de Pessoal**

O Quadro de Pessoal da Freguesia de Alvorninha é composto por:

- 2 Assistentes Técnicos – Serviços Administrativos
- 1 Assistentes Operacionais – Serviços Exteriores

6.- Organização Contabilística

Regime Simplificado do Sistema de Normalização Contabilística para as Administrações Públicas.

Para a gerência de 2022, manteve-se o regime simplificado para as microentidades é composto pelos seguintes elementos:

- Norma de Contabilidade Pública 26 – Contabilidade e Relato Orçamental, a qual integra o Anexo II referido no artigo 2.º do Decreto-Lei n.º 192/2015, de 11 de setembro;
- Divulgação do inventário do património.
- São consideradas microentidades aquelas que, integrando o âmbito do SNC -AP, apresentem nas duas últimas prestações de contas um montante global de despesa orçamental paga inferior ou igual a 1.000.000 €.

Artº 6 da Portaria n.º 218/2016 de 9 de agosto

Este regime contabilístico assenta numa contabilidade orçamental como sistema contabilístico que recorre ao método de escrituração unigráfico.

As autarquias locais obedecem ao classificador económico das receitas e das despesas na preparação dos documentos previsionais, constante no Decreto-Lei nº 26/2002, de 14 de fevereiro.

7.- Identificação dos Responsáveis**7.1 - Órgão Executivo**

A composição do órgão executivo, responsável pelo exercício de 2022, é a representada na seguinte tabela

Titular	Cargo
Jose Fernando Filipe Henriques	Presidente
Carla Raquel Rebelo Custodio	Secretária
Felisberto Barros Rogerio	Tesoureiro



De acordo com o disposto no art. 16º da Lei n.º 75/2013, de 12 de setembro, é da competência da Junta de Freguesia, entre outras:

- Elaborar e manter atualizado o cadastro dos bens móveis e imóveis;
- Elaborar e submeter a aprovação da assembleia de freguesia ou do plenário de cidadãos eleitores as opções do plano e a proposta do orçamento;
- Elaborar e submeter a aprovação da assembleia de freguesia ou do plenário de cidadãos eleitores as revisões às opções do plano e ao orçamento;
- Executar as opções do plano e orçamento, bem como aprovar as suas alterações;
- Elaborar e aprovar a norma de controlo interno, quando aplicável nos termos da lei, bem como o inventário de todos os bens, direitos e obrigações patrimoniais e respetiva avaliação e ainda os documentos de prestação de contas, a submeter à apreciação do órgão deliberativo;
- Remeter ao Tribunal de Contas, nos termos da lei, as contas da freguesia.

7.2 - Órgão Deliberativo

Titular	Cargo
David Costa dos Santos	Presidente
Catarina Sofia Rodrigues Clemente	1º Secretário
Filipe Vicente Caetano	2º Secretário
Nuno Miguel Ferreira dos Anjos	Membro
Rita Sofia Ferreira Cipriano	Membro
Francisco de Matos Daniel	Membro
Marlene Francisco Henriques	Membro
Ana Clara Santos Filipe	Membro
João Carlos Leal dos Santos	Membro

Compete à Assembleia de Freguesia, nomeadamente:

- Acompanhar e fiscalizar a atividade da freguesia, sem prejuízo do exercício normal da competência desta;
 - Apreciar, em cada uma das sessões ordinárias, uma informação escrita do presidente da junta acerca da atividade por si ou pela junta exercida, no âmbito da competência própria ou delegada, bem como da situação financeira da freguesia;
 - Aprovar as opções do plano, a proposta de orçamento e as suas revisões;
 - Apreciar o inventário de todos os bens, direitos e obrigações patrimoniais e respetiva avaliação, bem como apreciar e votar os documentos de prestação de contas;
 - Aprovar, nos termos da lei, os quadros de pessoal dos diferentes serviços da freguesia;
 - Estabelecer as normas gerais de administração do património da freguesia ou sob sua jurisdição.
-



Política Orçamental

Os documentos previsionais nomeadamente o Orçamento e o Plano Plurianual de Investimentos, constituem um instrumento primordial para a gestão autárquica, pois estão neles definidas as linhas de desenvolvimento estratégico a médio e longo prazo e a política financeira a curto prazo.

O Orçamento e Plano Plurianual de Investimentos permitem conhecer as previsões estabelecidas pelos órgãos representativos da freguesia, para uma determinada gerência económica.

Seguidamente apresentamos a análise à estrutura e evolução da política orçamental desenvolvida pela autarquia.

O Orçamento corrigido, a 31.12.2022, apresenta a seguinte composição:

	Receita	%	Despesa	%	Saldo		
Receita Corrente	613 035,40 €	74,21%	Despesa Corrente	557 818,86 €	76,98%	Saldo Corrente	55 216,54 €
Receita Capital	121 364,19 €	14,69%	Despesa Capital	166 850,00 €	23,02%	Saldo Capital	-45 485,81 €
Saldo Gerência Anterior	91 638,00 €	11,09%					91 638,00 €
	826 037,59 €	100,00%		724 668,86 €	100,00%		101 368,73 €

O Saldo da Gerência Anterior, incorporado no orçamento através de revisão orçamental, (91.638,00€).

Síntese da Execução Orçamental

A execução orçamental do ano de 2022, refletida de forma resumida no quadro abaixo, resultou numa Receita orçamental que ascendeu a 684.440,58 euros, e da realização de Despesa orçamental, no valor 696.682,15 euros, culminando num resultado anual negativa, no montante de 12.241,57 euros.

	Receita	%	Despesa	%	Saldo		
Receita Corrente	596 634,22 €	87,17%	Despesa Corrente	548 003,34 €	78,66%	Saldo Corrente	48 630,88 €
Receita Capital	87 806,36 €	12,83%	Despesa Capital	148 678,81 €	21,34%	Saldo Capital	-60 872,45 €
	684 440,58 €	100,00%		696 682,15 €	100,00%		-12 241,57 €

**Equilíbrio Orçamental**

A regra do equilíbrio orçamental preconizada pelo regime financeiro das autarquias locais e das entidades intermunicipais, constante da Lei n.º 73/2013, de 3 de setembro, determina que as receitas correntes devem ser pelo menos iguais às despesas correntes.

A execução orçamental da Freguesia de Alvorninha cumpriu com esta regra, encerrando o exercício orçamental com um saldo corrente superavitário de 48.630,88 euros.

	Ano 2022
Receita Corrente	596 634,22 €
Despesa Corrente	548 003,34 €
Saldo Corrente	48 630,88 €

Análise da Receita**Execução anual**

As receitas da autarquia englobam os recursos financeiros que as freguesias podem arrecadar ao abrigo do Regime Financeiro das Autarquias Locais e Entidades Intermunicipais (artigo 23.º da Lei 73/2013, de 03 de setembro), nomeadamente: a cobrança de impostos, taxas, multas e outras penalidades e o produto da venda de bens e serviços correntes e transferências de natureza corrente ou de capital e que por norma referem-se a rendimentos de transações que não envolvem uma contraprestação direta por parte da autarquia como transferências da DGAL, Município, IEFP e outras.

A estrutura da execução da receita, no ano de 2022, encontra-se representada no quadro seguinte, permitindo uma avaliação da receita, não só através da análise ao grau de execução orçamental dos diferentes capítulos, assim como do peso de cada capítulo na receita global arrecadada pela autarquia.

<i>Receitas Correntes</i>	<i>Previsto</i>	<i>Realizado</i>	<i>Execução %</i>	<i>Receitas Arrecadadas %</i>
<i>R1 Receita Fiscal</i>	<i>5 050,00</i>	<i>4 948,30</i>	<i>97,99%</i>	<i>0,72%</i>
<i>R2 Contribuições para sistemas de proteção social e subsistemas de saúde</i>	<i>0,00</i>	<i>0,00</i>	<i>0,00%</i>	<i>0,00%</i>
<i>R3 Taxas, Multas e Outras Penalidades</i>	<i>189 438,65</i>	<i>187 646,08</i>	<i>99,05%</i>	<i>27,42%</i>
<i>R4 Rendimentos de Propriedade</i>	<i>20,00</i>	<i>0,00</i>	<i>0,00%</i>	<i>0,00%</i>
<i>R5 Transferências e subsídios correntes</i>	<i>334 266,75</i>	<i>323 806,49</i>	<i>96,87%</i>	<i>47,31%</i>
<i>R6 Venda de bens e serviços</i>	<i>82 010,00</i>	<i>78 214,51</i>	<i>95,37%</i>	<i>11,43%</i>
<i>R7 Outras Receitas Correntes</i>	<i>2 250,00</i>	<i>2 018,84</i>	<i>89,73%</i>	<i>0,29%</i>
Total das Receitas Correntes	613 035,40	596 634,22	97,32%	87,17%

<i>Receitas Capital</i>	<i>Previsto</i>	<i>Realizado</i>	<i>Execução %</i>	<i>Receitas Arrecadadas %</i>
<i>R8 Venda de Bens de Investimento</i>	<i>13 500,00</i>	<i>7 500,00</i>	<i>55,56%</i>	<i>1,10%</i>
<i>R9 Transferência e Subsídios de capital</i>	<i>107 864,19</i>	<i>80 306,36</i>	<i>74,45%</i>	<i>11,73%</i>
<i>R10 Outras Receitas de Capital</i>	<i>0,00</i>	<i>0,00</i>	<i>0,00%</i>	<i>0,00%</i>
<i>R11 Reposições não Abatidas nos Pagamentos</i>	<i>0,00</i>	<i>0,00</i>	<i>0,00%</i>	<i>0,00%</i>
<i>R12 Receita com activos financeiros</i>	<i>0,00</i>	<i>0,00</i>	<i>0,00%</i>	<i>0,00%</i>
<i>R13 Receita com passivos financeiros</i>	<i>0,00</i>	<i>0,00</i>	<i>0,00%</i>	<i>0,00%</i>
<i>R14 Saldo da Gerência Anterior</i>	<i>91 638,00</i>	<i>0,00</i>	<i>0,00%</i>	<i>0,00%</i>
Total das Receitas Capital	213 002,19	87 806,36	41,22%	12,83%
Total das Receitas	826 037,59	684 440,58	82,86%	100,00%



Da análise ao quadro anterior, é possível observar que a receita é constituída, maioritariamente, por *Transferências e Subsídios Correntes e de Capital* (59,04%) da receita total arrecadada.

O desempenho orçamental da receita registou no exercício uma execução de 684.440,58 euros, apresentando um grau de execução de 82,86%.

Transferências correntes

Da observação do mapa em anexo, constata-se que estes capítulos são constituídos, essencialmente, por transferências com origem no Orçamento de Estado para as Freguesias, transferências com o Município de Caldas da Rainha, IEFP e outras.

Análise da Despesa

Execução anual

<i>Despesas Correntes</i>	<i>Dotação Actual</i>	<i>Despesas Pagas</i>	<i>Execução %</i>	<i>Despesas Pagas %</i>
<i>D1 Despesas com o Pessoal</i>	120 562,00	110 080,84	91,31%	15,80%
<i>D2 Aquisição de Bens e Serviços</i>	360 979,19	303 459,41	84,07%	43,56%
<i>D3 Juros e Outros Encargos</i>	200,00	0,00	0,00%	0,00%
<i>D4 Transferências e subsídios Correntes</i>	132 983,40	118 885,85	89,40%	17,06%
<i>D5 Outras Despesas Correntes</i>	21 130,00	15 577,24	73,72%	2,24%
Total das Despesas Correntes	635 854,59	548 003,34	86,18%	78,66%

<i>Despesas Capital</i>	<i>Dotação Actual</i>	<i>Despesas Pagas</i>	<i>Execução %</i>	<i>Despesas Pagas %</i>
<i>D6 Aquisição de Bens de Capital</i>	179 683,00	141 778,99	78,91%	20,35%
<i>D7 Transferências e subsídios de Capital</i>	10 500,00	6 899,82	65,71%	0,99%
Total das Despesas de Capital	190 183,00	148 678,81	78,18%	21,34%
Total das Despesas	826 037,59	696 682,15	84,34%	100,00%

Na análise da execução orçamental da despesa é possível verificar que a Freguesia de Alvorninha atingiu um volume de despesa de 696.682,15 euros representando um grau de execução de 84,34% das despesas previstas.

O capítulo com o maior peso nas despesas foi o *D2 – Aquisição de bens e serviços*, representando 43,56% da despesa realizada, enquanto o capítulo da “*D6 – Aquisição de bens de capital*”, representa 20,35% das despesas realizadas no ano 2022. Os restantes capítulos representam 36,09%.



Investimento / Plano Plurianual de Investimento (PPI)

O Plano Plurianual de Investimentos inclui todos os projetos a realizar no âmbito dos objetivos estabelecidos pela Autarquia e explicita a respetiva previsão de despesa.

O conteúdo do Plano Plurianual de Investimentos, atendendo ao enquadramento legal estabelecido, reporta apenas aos projetos/ações financiados por despesas de investimento (07 – Aquisição de Bens de Capital), os quais constituem a globalidade dos investimentos a realizar pela Freguesia no ano 2022.

Da análise ao Mapa “Execução Anual do Plano Plurianual de Investimentos”, podemos observar que o valor do Orçamento realizado em investimento autárquico totalizou, cerca de 149 mil euros (representativo de um nível de execução anual de 78,18%), distribuído por 23 Projetos de intervenção nas mais diversas áreas de atuação da Freguesia.

Analisando o investimento realizado em 2022, destacam-se como projetos de maior impacto orçamental:

- Projeto/Ação n.º 2022/0208 – Obras no Mercado – 50.819,50 €.
- Projeto/Ação n.º 2021/0101 – Realização de obras na Sede da junta de Freguesia – 31.254,30€.
- Projeto/Ação n.º 2022/1106 – Aquisição de Máquinas – 16.167,66€.
- Projeto/Ação n.º 2022/0206 – Parques e Jardins – 12.173,66€.
- Projeto/Ação n.º 2022/0203 – Alargamento de Vias e Caminhos – 11.978,73€.

Operações de tesouraria

O Mapa de Operações de Tesouraria reflete para cada uma das rubricas, as responsabilidades perante terceiros decorrentes da gerência anterior, os movimentos ocorridos durante o ano de 2020, bem como as responsabilidades que transitam para o período seguinte.

Do exame efetuado aos documentos que suportam os movimentos, contas correntes de Operações de Tesouraria e da observação ao quadro anterior, podemos concluir:

- Ficando pendentes o montante de 2.448,39 € referente às receitas de CTT e as garantias de empreitadas para o ano de 2022.

Classificação	Designação	Saldo da Gerência Anterior		Movimentos		Saldo para Gerência Seguinte	
		Devedor	Credor	Débito	Crédito	Devedor	Credor
170101	IRS - Trabalho Dependente	0,00 €	0,00 €	0,00 €	0,00 €	0,00 €	0,00 €
170104	IRS -Prediais	0,00 €	0,00 €	0,00 €	0,00 €	0,00 €	0,00 €
170105	IRC -Prediais	0,00 €	0,00 €	0,00 €	0,00 €	0,00 €	0,00 €
170104	Caixa Geral de Aposentações	0,00 €	0,00 €	0,00 €	0,00 €	0,00 €	0,00 €
170105	ADSE	0,00 €	0,00 €	0,00 €	0,00 €	0,00 €	0,00 €
170106	Instituto Segurança Social IP	0,00 €	0,00 €	0,00 €	0,00 €	0,00 €	0,00 €
170108	IRS - Retenção na Fonte	0,00 €	0,00 €	0,00 €	0,00 €	0,00 €	0,00 €
170202	Bombeiros	0,00 €	0,00 €	7 329,01 €	7 329,01 €	0,00 €	0,00 €
170203	CTT (Rec.Diversos)	0,00 €	309,72 €	40 997,69 €	0,00 €	0,00 €	136,29 €
170204	Protocolo Anafre	0,00 €	0,00 €	10,00 €	10,00 €	0,00 €	0,00 €
170205	Garantia Empreitadas 0,5%	0,00 €	488,00 €	0,00 €	0,00 €	0,00 €	488,00 €
17020501	Garantia Empreitadas 0,5%	0,00 €	446,91 €	0,00 €	0,00 €	0,00 €	446,91 €
17020502	Garantia Empreitadas 0,5%António	0,00 €	1 377,19 €	0,00 €	0,00 €	0,00 €	1 377,19 €
	Total	0,00 €	2 621,82 €	48 336,70 €	7 339,01 €	0,00 €	2 448,39 €



Retenções

Da análise efetuada às contas correntes de Retenções e da observação ao quadro anterior, podemos concluir:

- No ano 2022 foram recebidos valores num total de 41.369,43 €, assim como entregues valores fixos no montante de 41.357,71 €.
- Ficando pendentes as retenções dos vencimentos de dezembro no montante de 3.376,88 € que serão entregues no mês de janeiro de 2023.

Classificação	Designação	Saldo da Gerência Anterior		Movimentos		Saldo para Gerência Seguinte	
		Devedor	Credor	Débito	Crédito	Devedor	Credor
170101	IRS - Trabalho Dependente	0,00 €	215,00 €	2 851,00 €	2 869,00 €	0,00 €	233,00 €
170104	IRS -Prediais	0,00 €	1 083,60 €	12 238,17 €	12 128,88 €	0,00 €	974,31 €
170105	IRC -Prediais	0,00 €	1 462,39 €	16 444,73 €	16 287,82 €	0,00 €	1 305,48 €
170104	Caixa Geral de Aposentações	0,00 €	207,51 €	2 904,94 €	2 910,82 €	0,00 €	213,39 €
170105	ADSE	0,00 €	0,00 €	1 111,29 €	1 111,29 €	0,00 €	0,00 €
170106	Instituto Segurança Social IP	0,00 €	154,95 €	2 836,33 €	2 925,08 €	0,00 €	243,70 €
170108	IRS - Retenção na Fonte	0,00 €	265,15 €	2 982,97 €	3 124,82 €	0,00 €	407,00 €
170202	Bombeiros	0,00 €	0,00 €	0,00 €	0,00 €	0,00 €	0,00 €
170203	CTT (Rec.Diversos)	0,00 €	0,00 €	0,00 €	0,00 €	0,00 €	0,00 €
170204	Protocolo Anafre	0,00 €	0,00 €	0,00 €	0,00 €	0,00 €	0,00 €
170205	Garantia Empreitadas 0,5%	0,00 €	0,00 €	0,00 €	0,00 €	0,00 €	0,00 €
17020501	Garantia Empreitadas 0,5%	0,00 €	0,00 €	0,00 €	0,00 €	0,00 €	0,00 €
17020502	Garantia Empreitadas 0,5%António	0,00 €	0,00 €	0,00 €	0,00 €	0,00 €	0,00 €
Total		0,00 €	3 388,60 €	41 369,43 €	41 357,71 €	0,00 €	3 376,88 €

Dívidas a Finanças, CGA e Seg. Social

As datas do relato não existiam dívidas

Dívidas a terceiros

A Freguesia não apresenta qualquer dívida por pagar no final do ano de 2022.

Reconciliação bancária

A conciliação bancária é o processo de fazer corresponder os saldos nos registos contabilísticos de uma entidade com as informações correspondentes nas contas bancárias. O objetivo deste processo é determinar as diferenças entre os dois e realizar as alterações nos registos contabilísticos, conforme seja apropriado. Este processo também é conhecido como “reconciliação bancária”.

A conciliação bancária deve ser efetuada em intervalos regulares para todas as contas bancárias, de forma a garantir que os registos contabilísticos da empresa estão corretos. Se isso não acontecer, pode vir a descobrir que os saldos das contas bancárias são menores do que o esperado, o que pode resultar em cheques devolvidos ou taxas de levantamento a descoberto.



A conciliação bancária também pode detetar alguns tipos de fraude após a sua ocorrência. Essa informação pode ser usada para conceber melhores sistemas de controlo sobre recebimentos e pagamentos.

É extremamente improvável que os saldos registados na empresa e os saldos no banco sejam iguais, pois podem existir pagamentos e depósitos em curso, bem como comissões bancárias, entre outros.

Assim após realização das reconciliações bancárias as três contas existentes na Freguesia Alvorninha, os movimentos em transito são:

Instituição bancária							Entidade	
Banco	Nº Conta	Saldo em 31/12/2022	Valores em Transito		Outras operações		Total	Saldo Contabilístico 31/12/2022
			Cheques	Depósitos	A Adicionar	A Subtrair		
CCAM	4010508285355	77 930,53 €	188,86 €	- €	- €	- €	77 741,67 €	77 741,57 €
CCAM	40105082778	1 048,85 €	- €	- €	- €	- €	1 048,85 €	1 048,85 €
CGD	0183050744431	1 865,32 €	- €	- €	- €	- €	1 865,32 €	1 865,32 €

Conta de gerência

Da análise à conta de gerência, mapas de execução orçamental e fluxos de caixa do ano 2022, concluímos que a Freguesia de Alvorninha obteve uma execução orçamental onde as receitas são inferiores às despesas, o que se traduz numa diminuição do volume monetário para a gerência seguinte comparando com o saldo da gerência anterior.

O saldo a transitar para o ano de 2023 é de 79.396,43€.

Descrição	Operações	Operações	Total
	Orçamentais	Tesouraria	
Saldo Transitado de 2021	91 638,00 €	2 621,82 €	94 259,82 €
Receita Cobrada	684 440,58 €	48 163,27 €	732 603,85 €
Despesa Paga	696 682,15 €	48 336,70 €	745 018,85 €
Saldo a Transitar 2023	79 396,43 €	2 448,39 €	81 844,82 €

**FREGUESIA DE ALVORNINHA**

506890465

R. António Filipe, Edifício da Junta de Freguesia
2500-334 AlvorninhaFluxos de Caixa
DE 01/01/2022 ATÉ 31/12/2022

Recebimentos/Entrada de Fundos			Pagamentos/Saída de Fundos		
SALDO DA GERÊNCIA ANTERIOR		94.259,82€	DESPESAS ORÇAMENTAIS		696.682,15€
Execução Orçamental	91.638,00€		Correntes	548.003,34€	
Operações de Tesouraria	2.621,82€		Capital	148.678,81€	
RECEITAS ORÇAMENTAIS		684.440,58€	OPERAÇÕES DE TESOURARIA		48.336,70€
Correntes	596.634,22€				
Capital	87.806,36€		SALDO P/ GERÊNCIA SEGUINTE		81.844,82€
OPERAÇÕES DE TESOURARIA		48.163,27€	Execução Orçamental	79.396,43€	
			Operações de Tesouraria	2.448,39€	
TOTAL		826.863,67€	TOTAL		826.863,67€

MOVIMENTOS DE RETENÇÕES

RETENÇÃO	44.746,31€	PAGAMENTOS	41.369,43€
----------	------------	------------	------------

CONTAS DE ORDEM

SALDO GERÊNCIA ANTERIOR		0,00€	GARANTIAS E CAUÇÕES ACCIONADAS		
Garantias e cauções	0,00€		GARANTIAS E CAUÇÕES DEVOLVIDAS		
Recibos para cobrança			RECEITA VIRTUAL COBRADA		
GARANTIAS E CAUÇÕES PRESTADOS			RECEITA VIRTUAL ANULADA		
RECEITA VIRTUAL LIQUIDADADA			SALDO P/ GERÊNCIA SEGUINTE		0,00€
			Garantias e cauções	0,00€	
			Recibos para cobrança		
TOTAL		0,00€	TOTAL		0,00€

O Orgão Executivo,

Em ___ de _____ de ____

O Orgão Deliberativo,

Em ___ de _____ de ____

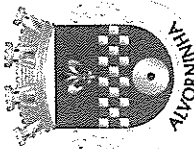

FREGUESIA DE ALVORNINHA

506890465

R. António Filipe, Edifício da Junta de Freguesia
2500-334 Alvorcinha

Demonstração do Desempenho Orçamental DE 01/01/2022 ATÉ 31/12/2022

Rubrica	Fontes de Financiamento					n-1	
	Recebimentos	RP	RG	UE	EMPR		Fundos Alheios
Saldo de referência anterior	76.648,74 €	15.435,00 €	-445,74 €	0,00 €	2.631,82 €	94.259,82 €	54.130,88 €
Operações orçamentais [1]	76.648,74 €	15.435,00 €	-445,74 €	0,00 €	0,00 €	91.638,00 €	51.638,31 €
Restituição do saldo oper. orçamentais	0,00 €	0,00 €	0,00 €	0,00 €	0,00 €	0,00 €	0,00 €
Operações da tesouraria [A]	0,00 €	0,00 €	0,00 €	0,00 €	0,00 €	0,00 €	0,00 €
Recorre à receita corrente	596.634,22 €	0,00 €	0,00 €	0,00 €	0,00 €	596.634,22 €	469.174,67 €
Receita fiscal	4.948,30 €	0,00 €	0,00 €	0,00 €	0,00 €	4.948,30 €	4.971,22 €
Impostos diretos	0,00 €	0,00 €	0,00 €	0,00 €	0,00 €	0,00 €	0,00 €
Impostos indiretos	0,00 €	0,00 €	0,00 €	0,00 €	0,00 €	0,00 €	0,00 €
Contribuições para sistemas de proteção social e	0,00 €	0,00 €	0,00 €	0,00 €	0,00 €	0,00 €	0,00 €
Taxas, multas e outras penalidades	187.646,08 €	0,00 €	0,00 €	0,00 €	0,00 €	187.646,08 €	129.217,95 €
Rendimentos de propriedade	0,00 €	0,00 €	0,00 €	0,00 €	0,00 €	0,00 €	0,00 €
Transferências e subsídios correntes	323.806,49 €	0,00 €	0,00 €	0,00 €	0,00 €	323.806,49 €	279.127,84 €
Transferências correntes	323.806,49 €	0,00 €	0,00 €	0,00 €	0,00 €	323.806,49 €	279.127,84 €
Administrações Públicas	118.726,33 €	0,00 €	0,00 €	0,00 €	0,00 €	118.726,33 €	109.866,57 €
Administração Central - Estado Português	118.726,33 €	0,00 €	0,00 €	0,00 €	0,00 €	118.726,33 €	109.866,57 €
Administração Central - Outras entidades	17.843,71 €	0,00 €	0,00 €	0,00 €	0,00 €	17.843,71 €	6.240,28 €
Segurança Social	0,00 €	0,00 €	0,00 €	0,00 €	0,00 €	0,00 €	0,00 €
Administração Regional	0,00 €	0,00 €	0,00 €	0,00 €	0,00 €	0,00 €	0,00 €
Administração Local	187.236,45 €	0,00 €	0,00 €	0,00 €	0,00 €	187.236,45 €	171.929,99 €
Exterior - U.E	0,00 €	0,00 €	0,00 €	0,00 €	0,00 €	0,00 €	0,00 €
Outras	0,00 €	0,00 €	0,00 €	0,00 €	0,00 €	0,00 €	0,00 €
Subsídios correntes	0,00 €	0,00 €	0,00 €	0,00 €	0,00 €	0,00 €	0,00 €
Venda de bens e serviços	78.214,51 €	0,00 €	0,00 €	0,00 €	0,00 €	78.214,51 €	54.702,66 €
Outras receitas correntes	2.018,84 €	0,00 €	0,00 €	0,00 €	0,00 €	2.018,84 €	1.155,00 €
Recorre à receita capital	87.806,36 €	0,00 €	0,00 €	0,00 €	0,00 €	87.806,36 €	87.666,28 €
Venda de bens de investimento	7.500,00 €	0,00 €	0,00 €	0,00 €	0,00 €	7.500,00 €	7.506,00 €
Transferências e subsídios de capital	80.306,36 €	0,00 €	0,00 €	0,00 €	0,00 €	80.306,36 €	80.160,28 €
Transferências de capital	80.306,36 €	0,00 €	0,00 €	0,00 €	0,00 €	80.306,36 €	80.160,28 €
Administrações Públicas	80.306,36 €	0,00 €	0,00 €	0,00 €	0,00 €	80.306,36 €	80.160,28 €
Administração Central - Estado Português	0,00 €	0,00 €	0,00 €	0,00 €	0,00 €	0,00 €	0,00 €
Administração Central - Outras entidades	0,00 €	0,00 €	0,00 €	0,00 €	0,00 €	0,00 €	0,00 €
Segurança Social	0,00 €	0,00 €	0,00 €	0,00 €	0,00 €	0,00 €	0,00 €
Administração Regional	0,00 €	0,00 €	0,00 €	0,00 €	0,00 €	0,00 €	0,00 €
Administração Local	80.306,36 €	0,00 €	0,00 €	0,00 €	0,00 €	80.306,36 €	80.160,28 €
Exterior - U.E	0,00 €	0,00 €	0,00 €	0,00 €	0,00 €	0,00 €	0,00 €
Outras	0,00 €	0,00 €	0,00 €	0,00 €	0,00 €	0,00 €	0,00 €
Outras receitas de capital	0,00 €	0,00 €	0,00 €	0,00 €	0,00 €	0,00 €	0,00 €
Reposição não abatidas aos pagamentos	684.440,58 €	0,00 €	0,00 €	0,00 €	0,00 €	684.440,58 €	556.840,95 €
Recorre à receita não efetiva [2]	0,00 €	0,00 €	0,00 €	0,00 €	0,00 €	0,00 €	0,00 €
Recorre à receita não efetiva [3]	0,00 €	0,00 €	0,00 €	0,00 €	0,00 €	0,00 €	0,00 €
Recorre com ativos financeiros	0,00 €	0,00 €	0,00 €	0,00 €	0,00 €	0,00 €	0,00 €
Recorre com passivos financeiros	761.089,32 €	15.435,00 €	-445,74 €	0,00 €	0,00 €	776.078,58 €	608.479,29 €
Soma [A]+[1]+[2]+[3]	0,00 €	0,00 €	0,00 €	0,00 €	0,00 €	48.163,27 €	53.186,65 €
Operações de tesouraria [B]							

Rubrica	Fontes de Financiamento					n-1	
	Pagamentos	RP	RG	UE	EMPR		Fundos Alheios
Despesa corrente	548.003,34 €	0,00 €	0,00 €	0,00 €	0,00 €	0,00 €	548.003,34 €
Despesas com o pessoal	110.080,84 €	0,00 €	0,00 €	0,00 €	0,00 €	0,00 €	110.080,84 €
Remunerações, Cortes e Prerrogativas	84.624,59 €	0,00 €	0,00 €	0,00 €	0,00 €	0,00 €	84.624,59 €
Adidos Variáveis ou Eventuais	7.495,32 €	0,00 €	0,00 €	0,00 €	0,00 €	0,00 €	7.495,32 €
Segurança social	17.960,93 €	0,00 €	0,00 €	0,00 €	0,00 €	0,00 €	17.960,93 €
Aquisição de bens e serviços	303.459,41 €	0,00 €	0,00 €	0,00 €	0,00 €	0,00 €	303.459,41 €
Juros e outros encargos	0,00 €	0,00 €	0,00 €	0,00 €	0,00 €	0,00 €	0,00 €
Transferências e subsídios correntes	118.885,85 €	0,00 €	0,00 €	0,00 €	0,00 €	0,00 €	118.885,85 €
Transferências correntes	118.885,85 €	0,00 €	0,00 €	0,00 €	0,00 €	0,00 €	118.885,85 €
Administrações Públicas	0,00 €	0,00 €	0,00 €	0,00 €	0,00 €	0,00 €	0,00 €
Administração Central - Estado Português	0,00 €	0,00 €	0,00 €	0,00 €	0,00 €	0,00 €	0,00 €
Administração Central - Outras entidades	0,00 €	0,00 €	0,00 €	0,00 €	0,00 €	0,00 €	0,00 €
Segurança Social	0,00 €	0,00 €	0,00 €	0,00 €	0,00 €	0,00 €	0,00 €
Administração Regional	0,00 €	0,00 €	0,00 €	0,00 €	0,00 €	0,00 €	0,00 €
Administração Local	118.430,19 €	0,00 €	0,00 €	0,00 €	0,00 €	0,00 €	118.430,19 €
Entidades do setor não lucrativo	455,66 €	0,00 €	0,00 €	0,00 €	0,00 €	0,00 €	455,66 €
Famílias	0,00 €	0,00 €	0,00 €	0,00 €	0,00 €	0,00 €	0,00 €
Subsídios correntes	15.577,24 €	0,00 €	0,00 €	0,00 €	0,00 €	0,00 €	15.577,24 €
Outras despesas correntes	148.676,84 €	0,00 €	0,00 €	0,00 €	0,00 €	0,00 €	148.676,84 €
Despesa capital	141.778,99 €	0,00 €	0,00 €	0,00 €	0,00 €	0,00 €	141.778,99 €
Aquisição de bens de capital	6.899,82 €	0,00 €	0,00 €	0,00 €	0,00 €	0,00 €	6.899,82 €
Transferências e subsídios de capital	6.899,82 €	0,00 €	0,00 €	0,00 €	0,00 €	0,00 €	6.899,82 €
Transferências de capital	0,00 €	0,00 €	0,00 €	0,00 €	0,00 €	0,00 €	0,00 €
Administrações Públicas	0,00 €	0,00 €	0,00 €	0,00 €	0,00 €	0,00 €	0,00 €
Administração Central - Estado Português	0,00 €	0,00 €	0,00 €	0,00 €	0,00 €	0,00 €	0,00 €
Administração Central - Outras entidades	0,00 €	0,00 €	0,00 €	0,00 €	0,00 €	0,00 €	0,00 €
Segurança Social	0,00 €	0,00 €	0,00 €	0,00 €	0,00 €	0,00 €	0,00 €
Administração Regional	0,00 €	0,00 €	0,00 €	0,00 €	0,00 €	0,00 €	0,00 €
Administração Local	6.899,82 €	0,00 €	0,00 €	0,00 €	0,00 €	0,00 €	6.899,82 €
Entidades do setor não lucrativo	0,00 €	0,00 €	0,00 €	0,00 €	0,00 €	0,00 €	0,00 €
Famílias	0,00 €	0,00 €	0,00 €	0,00 €	0,00 €	0,00 €	0,00 €
Outras despesas de capital	696.682,15 €	0,00 €	0,00 €	0,00 €	0,00 €	0,00 €	696.682,15 €
Despesa não efetiva [6]	0,00 €	0,00 €	0,00 €	0,00 €	0,00 €	0,00 €	0,00 €
Despesa com ativos financeiros	0,00 €	0,00 €	0,00 €	0,00 €	0,00 €	0,00 €	0,00 €
Despesa com passivos financeiros	696.682,15 €	0,00 €	0,00 €	0,00 €	0,00 €	0,00 €	696.682,15 €
Soma [7]+[5]+[6]	0,00 €	0,00 €	0,00 €	0,00 €	0,00 €	0,00 €	0,00 €
Operações de tesouraria [C]							
Saldo para a referência seguinte	64.407,17 €	15.435,00 €	-445,74 €	0,00 €	0,00 €	2.446,39 €	94.504,56 €
Operações orçamentais [8] = [A]+[7]	64.407,17 €	15.435,00 €	-445,74 €	0,00 €	0,00 €	2.446,39 €	94.504,56 €
Operações de tesouraria [D]=[A]+[B]+[C]	-12.241,57 €	0,00 €	0,00 €	0,00 €	0,00 €	-12.241,57 €	-40.244,80 €
Saldo global [2] = [5]	696.682,15 €	0,00 €	0,00 €	0,00 €	0,00 €	0,00 €	696.682,15 €
Despesa corrente	48.630,88 €	0,00 €	0,00 €	0,00 €	0,00 €	0,00 €	48.630,88 €
Saldo corrente	-60.872,45 €	0,00 €	0,00 €	0,00 €	0,00 €	0,00 €	-60.872,45 €
Saldo de capital	-12.241,57 €	0,00 €	0,00 €	0,00 €	0,00 €	0,00 €	-12.241,57 €
Saldo primário	761.089,32 €	15.435,00 €	-445,74 €	0,00 €	0,00 €	0,00 €	776.078,58 €
Recorre total [1] + [2] + [3]	696.682,15 €	0,00 €	0,00 €	0,00 €	0,00 €	0,00 €	696.682,15 €
Despesa total [8] + [6]							



FREGUESIA DE ALVORNINHA

506890465

R. António Filipe, Edifício da Junta de Freguesia
2500-334 Alvorcinha

Demonstração da Execução Orçamental de Receita
DE 01/01/2022 ATÉ 31/12/2022

Rubrica	Previsões Corrigidas	Receita por cobrar períodos anteriores	Receitas Liquidadas	Liquidações anuladas	Receitas cobradas brutas	Reembolsos e restituições		Receitas cobradas líquidas			Receitas por cobrar no final do período	Grau de execução	
						Emitidos	Pagos	Períodos anteriores	Período corrente	Total		Períodos anteriores	Período corrente
R1 Receita fiscal	5.050,00 €	0,00 €	4.948,30 €	0,00 €	4.948,30 €	0,00 €	0,00 €	0,00 €	4.948,30 €	4.948,30 €	0,00 €	0,00%	97,99%
R1.1 Impostos diretos	5.050,00 €	0,00 €	4.948,30 €	0,00 €	4.948,30 €	0,00 €	0,00 €	0,00 €	4.948,30 €	4.948,30 €	0,00 €	0,00%	97,99%
01020201 IMI - Urbano	2.100,00 €	0,00 €	2.007,94 €	0,00 €	2.007,94 €	0,00 €	0,00 €	0,00 €	2.007,94 €	2.007,94 €	0,00 €	0,00%	95,62%
01020202 IMI - Rústicos	2.950,00 €	0,00 €	2.940,36 €	0,00 €	2.940,36 €	0,00 €	0,00 €	0,00 €	2.940,36 €	2.940,36 €	0,00 €	0,00%	99,67%
R3 Taxas, multas e outras penalidades	189.438,65 €	0,00 €	187.646,08 €	0,00 €	187.646,08 €	0,00 €	0,00 €	0,00 €	187.646,08 €	187.646,08 €	0,00 €	0,00%	99,05%
0401230101 Requerimentos	10,00 €	0,00 €	0,00 €	0,00 €	0,00 €	0,00 €	0,00 €	0,00 €	0,00 €	0,00 €	0,00 €	0,00%	0,00%
0401230102 Emissão de cartão	150,00 €	0,00 €	0,00 €	0,00 €	0,00 €	0,00 €	0,00 €	0,00 €	0,00 €	0,00 €	0,00 €	0,00%	0,00%
0401230103 Segunda Via de Cartão	10,00 €	0,00 €	0,00 €	0,00 €	0,00 €	0,00 €	0,00 €	0,00 €	0,00 €	0,00 €	0,00 €	0,00%	0,00%
0401230104 Renovação de cartão	150,00 €	0,00 €	0,00 €	0,00 €	0,00 €	0,00 €	0,00 €	0,00 €	0,00 €	0,00 €	0,00 €	0,00%	0,00%
0401230105 Posse anual do terreno	150,00 €	0,00 €	0,00 €	0,00 €	0,00 €	0,00 €	0,00 €	0,00 €	0,00 €	0,00 €	0,00 €	0,00%	0,00%
0401230106 Terrado Mensal	160.693,65 €	0,00 €	160.625,79 €	0,00 €	160.625,79 €	0,00 €	0,00 €	0,00 €	160.625,79 €	160.625,79 €	0,00 €	0,00%	99,96%
0401230107 Terrado - Cartões Provisórios	40,00 €	0,00 €	20,00 €	0,00 €	20,00 €	0,00 €	0,00 €	0,00 €	20,00 €	20,00 €	0,00 €	0,00%	50,00%
0401230108 Vendedores Esporádicos (Grossistas)	4.450,00 €	0,00 €	4.423,44 €	0,00 €	4.423,44 €	0,00 €	0,00 €	0,00 €	4.423,44 €	4.423,44 €	0,00 €	0,00%	99,40%
0401230109 Cedência de posição no contrato	500,00 €	0,00 €	500,00 €	0,00 €	500,00 €	0,00 €	0,00 €	0,00 €	500,00 €	500,00 €	0,00 €	0,00%	100,00%
0401230110 Exploração da peixaria	11.250,00 €	0,00 €	11.220,96 €	0,00 €	11.220,96 €	0,00 €	0,00 €	0,00 €	11.220,96 €	11.220,96 €	0,00 €	0,00%	99,74%
0401230111 Adjudicação de locais de venda fixa	500,00 €	0,00 €	247,54 €	0,00 €	247,54 €	0,00 €	0,00 €	0,00 €	247,54 €	247,54 €	0,00 €	0,00%	49,51%
0401230112 Sobre taxa mensal de ocupação	10,00 €	0,00 €	0,00 €	0,00 €	0,00 €	0,00 €	0,00 €	0,00 €	0,00 €	0,00 €	0,00 €	0,00%	0,00%
04012304 Animais	1.600,00 €	0,00 €	1.296,25 €	0,00 €	1.296,25 €	0,00 €	0,00 €	0,00 €	1.296,25 €	1.296,25 €	0,00 €	0,00%	81,02%
0401239906 Publicidade	100,00 €	0,00 €	0,00 €	0,00 €	0,00 €	0,00 €	0,00 €	0,00 €	0,00 €	0,00 €	0,00 €	0,00%	0,00%
0401239909 Cemitérios	8.250,00 €	0,00 €	8.214,00 €	0,00 €	8.214,00 €	0,00 €	0,00 €	0,00 €	8.214,00 €	8.214,00 €	0,00 €	0,00%	99,56%
SubTotal	5.050,00 €	0,00 €	4.948,30 €	0,00 €	4.948,30 €	0,00 €	0,00 €	0,00 €	4.948,30 €	4.948,30 €	0,00 €	0,00%	97,99%

Freguesia de Alvorcinha • Tel 262 930 548 • R. António Filipe, Edifício da Junta de Freguesia • 2500-334 Alvorcinha • Email:alvorcinha@gmail.com

Página 1/7



FREGUESIA DE ALVORNINHA

506890465

R. António Filipe, Edifício da Junta de Freguesia
2500-334 Alvorcinha

Demonstração da Execução Orçamental de Receita
DE 01/01/2022 ATÉ 31/12/2022

Rubrica	Previsões Corrigidas	Receita por cobrar períodos anteriores	Receitas Liquidadas	Liquidações anuladas	Receitas cobradas brutas	Reembolsos e restituições		Receitas cobradas líquidas			Receitas por cobrar no final do período	Grau de execução	
						Emitidos	Pagos	Períodos anteriores	Período corrente	Total		Períodos anteriores	Período corrente
04019901 Atestados, declarações e outras	875,00 €	0,00 €	852,00 €	0,00 €	852,00 €	0,00 €	0,00 €	0,00 €	852,00 €	852,00 €	0,00 €	0,00%	97,37%
04019999 Outras	250,00 €	0,00 €	0,00 €	0,00 €	0,00 €	0,00 €	0,00 €	0,00 €	0,00 €	0,00 €	0,00 €	0,00%	0,00%
040201 Juros de mora	100,00 €	0,00 €	5,83 €	0,00 €	5,83 €	0,00 €	0,00 €	0,00 €	5,83 €	5,83 €	0,00 €	0,00%	5,83%
040202 Juros compensatórios	100,00 €	0,00 €	0,27 €	0,00 €	0,27 €	0,00 €	0,00 €	0,00 €	0,27 €	0,27 €	0,00 €	0,00%	0,27%
040299 Multas e penalidades diversas	250,00 €	0,00 €	240,00 €	0,00 €	240,00 €	0,00 €	0,00 €	0,00 €	240,00 €	240,00 €	0,00 €	0,00%	96,00%
R4 Rendimentos de propriedade	20,00 €	0,00 €	0,00 €	0,00 €	0,00 €	0,00 €	0,00 €	0,00 €	0,00 €	0,00 €	0,00 €	0,00%	0,00%
05020101 Caixa de Crédito Agrícola Mútuo	10,00 €	0,00 €	0,00 €	0,00 €	0,00 €	0,00 €	0,00 €	0,00 €	0,00 €	0,00 €	0,00 €	0,00%	0,00%
05020102 Caixa Geral de Depósitos	10,00 €	0,00 €	0,00 €	0,00 €	0,00 €	0,00 €	0,00 €	0,00 €	0,00 €	0,00 €	0,00 €	0,00%	0,00%
R5 Transferências e subsídios correntes	334.266,75 €	0,00 €	323.806,49 €	0,00 €	323.806,49 €	0,00 €	0,00 €	0,00 €	323.806,49 €	323.806,49 €	0,00 €	0,00%	96,87%
R5.1 Transferências correntes	334.266,75 €	0,00 €	323.806,49 €	0,00 €	323.806,49 €	0,00 €	0,00 €	0,00 €	323.806,49 €	323.806,49 €	0,00 €	0,00%	96,87%
R5.1.1 Administrações Públicas	334.266,75 €	0,00 €	323.806,49 €	0,00 €	323.806,49 €	0,00 €	0,00 €	0,00 €	323.806,49 €	323.806,49 €	0,00 €	0,00%	96,87%
R5.1.1.1 Administração Central - Estado Português	118.728,35 €	0,00 €	118.726,33 €	0,00 €	118.726,33 €	0,00 €	0,00 €	0,00 €	118.726,33 €	118.726,33 €	0,00 €	0,00%	100,00%
06030104 Fundo de Financiamento das Freguesias	69.583,00 €	0,00 €	69.583,00 €	0,00 €	69.583,00 €	0,00 €	0,00 €	0,00 €	69.583,00 €	69.583,00 €	0,00 €	0,00%	100,00%
06030105 Artigo 38.º, n.º 8 da Lei 73/2013	15.669,00 €	0,00 €	15.669,00 €	0,00 €	15.669,00 €	0,00 €	0,00 €	0,00 €	15.669,00 €	15.669,00 €	0,00 €	0,00%	100,00%
06030106 Transferência de Competências - Lei n.º 50/2018	28.161,67 €	0,00 €	28.161,67 €	0,00 €	28.161,67 €	0,00 €	0,00 €	0,00 €	28.161,67 €	28.161,67 €	0,00 €	0,00%	100,00%
0603019901 Estatuto Remuneratório - Regime de Meio Tempo	5.314,68 €	0,00 €	5.312,66 €	0,00 €	5.312,66 €	0,00 €	0,00 €	0,00 €	5.312,66 €	5.312,66 €	0,00 €	0,00%	99,96%
R5.1.1.2 Administração Central - Outras entidades	17.860,00 €	0,00 €	17.843,71 €	0,00 €	17.843,71 €	0,00 €	0,00 €	0,00 €	17.843,71 €	17.843,71 €	0,00 €	0,00%	99,91%
SubTotal	313.237,00 €	0,00 €	311.320,71 €	0,00 €	311.320,71 €	0,00 €	0,00 €	0,00 €	311.320,71 €	311.320,71 €	0,00 €	0,00%	99,39%

Freguesia de Alvorcinha • Tel 262 930 548 • R. António Filipe, Edifício da Junta de Freguesia • 2500-334 Alvorcinha • Email:alvorcinha@gmail.com

Página 2/7



FREGUESIA DE ALVORNINHA

506890465

R. António Filipe, Edifício da Junta de Freguesia
2500-334 Alvorcinha

Demonstração da Execução Orçamental de Receita
DE 01/01/2022 ATÉ 31/12/2022

Rubrica	Previsões Corrigidas	Receita por cobrar períodos anteriores	Receitas Liquidadas	Liquidações anuladas	Receitas cobradas brutas	Reembolsos e restituições		Receitas cobradas líquidas			Receitas por cobrar no final do período	Grau de execução	
						Emitidos	Pagos	Períodos anteriores	Período corrente	Total		Períodos anteriores	Período corrente
06030701 Acordo com A. R. Saúde de Lisboa e Vale do Tejo, IP	3.360,00 €	0,00 €	3.360,00 €	0,00 €	3.360,00 €	0,00 €	0,00 €	0,00 €	3.360,00 €	3.360,00 €	0,00 €	0,00%	100,00%
06030901 IEFP - Reembolso de Proj. de Inserção/Ocupação	14.500,00 €	0,00 €	14.483,71 €	0,00 €	14.483,71 €	0,00 €	0,00 €	0,00 €	14.483,71 €	14.483,71 €	0,00 €	0,00%	99,89%
R5.1.1.5 Administração Local	197.678,40 €	0,00 €	187.236,45 €	0,00 €	187.236,45 €	0,00 €	0,00 €	0,00 €	187.236,45 €	187.236,45 €	0,00 €	0,00%	94,72%
0605010101 Apoio às actividades educativas e sócioeducativas	17.531,00 €	0,00 €	17.531,00 €	0,00 €	17.531,00 €	0,00 €	0,00 €	0,00 €	17.531,00 €	17.531,00 €	0,00 €	0,00%	100,00%
0605010102 Transportes Escolares	24.630,00 €	0,00 €	24.551,08 €	0,00 €	24.551,08 €	0,00 €	0,00 €	0,00 €	24.551,08 €	24.551,08 €	0,00 €	0,00%	99,68%
0605010108 Refeições para ensino básico	35.569,40 €	0,00 €	35.108,20 €	0,00 €	35.108,20 €	0,00 €	0,00 €	0,00 €	35.108,20 €	35.108,20 €	0,00 €	0,00%	98,70%
0605010109 Refeições ensino pré-escolar	31.047,00 €	0,00 €	30.607,20 €	0,00 €	30.607,20 €	0,00 €	0,00 €	0,00 €	30.607,20 €	30.607,20 €	0,00 €	0,00%	98,58%
0605010110 Iluminação de Natal	1.400,00 €	0,00 €	1.400,00 €	0,00 €	1.400,00 €	0,00 €	0,00 €	0,00 €	1.400,00 €	1.400,00 €	0,00 €	0,00%	100,00%
0605010111 Manutenção de escolas desativadas	1.088,00 €	0,00 €	1.088,00 €	0,00 €	1.088,00 €	0,00 €	0,00 €	0,00 €	1.088,00 €	1.088,00 €	0,00 €	0,00%	100,00%
0605010112 Conservação e Reparação de Mobiliário Urbano	1.890,00 €	0,00 €	1.890,00 €	0,00 €	1.890,00 €	0,00 €	0,00 €	0,00 €	1.890,00 €	1.890,00 €	0,00 €	0,00%	100,00%
0605010113 Cuidados de saúde primários	100,00 €	0,00 €	0,00 €	0,00 €	0,00 €	0,00 €	0,00 €	0,00 €	0,00 €	0,00 €	0,00 €	0,00%	0,00%
0605010114 Apoio pavilhão	10.000,00 €	0,00 €	10.000,00 €	0,00 €	10.000,00 €	0,00 €	0,00 €	0,00 €	10.000,00 €	10.000,00 €	0,00 €	0,00%	100,00%
0605010115 Manutenção de vias e conservação de caminhos	52.818,00 €	0,00 €	52.708,80 €	0,00 €	52.708,80 €	0,00 €	0,00 €	0,00 €	52.708,80 €	52.708,80 €	0,00 €	0,00%	99,79%
0605010116 Protocolo de Apoio Prejuízo COVID-19 Mercado Santana	1.000,00 €	0,00 €	0,00 €	0,00 €	0,00 €	0,00 €	0,00 €	0,00 €	0,00 €	0,00 €	0,00 €	0,00%	0,00%
0605010117 Recenseamento Eleitoral	100,00 €	0,00 €	0,00 €	0,00 €	0,00 €	0,00 €	0,00 €	0,00 €	0,00 €	0,00 €	0,00 €	0,00%	0,00%
0605010118 Eleições	1.600,00 €	0,00 €	1.557,90 €	0,00 €	1.557,90 €	0,00 €	0,00 €	0,00 €	1.557,90 €	1.557,90 €	0,00 €	0,00%	97,37%
0605010119 Apoio a actividades da Freguesia	5.500,00 €	0,00 €	5.479,27 €	0,00 €	5.479,27 €	0,00 €	0,00 €	0,00 €	5.479,27 €	5.479,27 €	0,00 €	0,00%	99,62%
SubTotal	331.097,00 €	0,00 €	329.164,42 €	0,00 €	329.164,42 €	0,00 €	0,00 €	0,00 €	329.164,42 €	329.164,42 €	0,00 €	0,00%	99,42%

Freguesia de Alvorcinha • Tel 262 930 548 • R. António Filipe, Edifício da Junta de Freguesia • 2500-334 Alvorcinha • Email:alvorcinha@gmail.com

Página 3/7

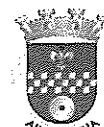

FREGUESIA DE ALVORNINHA

506890465

R. António Filipe, Edifício da Junta de Freguesia
2500-334 Alvorcinha

Demonstração da Execução Orçamental de Receita
DE 01/01/2022 ATÉ 31/12/2022

Rubrica	Previsões Corrigidas	Receita por cobrar períodos anteriores	Receitas Liquidadas	Liquidações anuladas	Receitas cobradas brutas	Reembolsos e restituições		Receitas cobradas líquidas			Receitas por cobrar no final do período	Grau de execução	
						Emitidos	Pagos	Períodos anteriores	Período corrente	Total		Períodos anteriores	Período corrente
0605010120 Limpeza, Desinfecção Seg. em Contexto de Pandemia COVID 19	5.000,00 €	0,00 €	5.000,00 €	0,00 €	5.000,00 €	0,00 €	0,00 €	0,00 €	5.000,00 €	5.000,00 €	0,00 €	0,00%	100,00%
0605010121 Apoio a Projectos	8.000,00 €	0,00 €	0,00 €	0,00 €	0,00 €	0,00 €	0,00 €	0,00 €	0,00 €	0,00 €	0,00 €	0,00%	0,00%
0605010122 Apoio no âmbito Eco-Freguesias	405,00 €	0,00 €	315,00 €	0,00 €	315,00 €	0,00 €	0,00 €	0,00 €	315,00 €	315,00 €	0,00 €	0,00%	77,78%
R6 Venda de bens e serviços	82.010,00 €	0,00 €	78.263,79 €	0,00 €	78.263,79 €	49,28 €	49,28 €	0,00 €	78.214,51 €	78.214,51 €	0,00 €	0,00%	95,37%
07010101 Material CTT	2.000,00 €	0,00 €	1.117,18 €	0,00 €	1.117,18 €	0,00 €	0,00 €	0,00 €	1.117,18 €	1.117,18 €	0,00 €	0,00%	55,86%
0701080101 Apreensões	10,00 €	0,00 €	0,00 €	0,00 €	0,00 €	0,00 €	0,00 €	0,00 €	0,00 €	0,00 €	0,00 €	0,00%	0,00%
0701080102 Complementos	160,00 €	0,00 €	0,00 €	0,00 €	0,00 €	0,00 €	0,00 €	0,00 €	0,00 €	0,00 €	0,00 €	0,00%	0,00%
070199 Outros	50,00 €	0,00 €	28,75 €	0,00 €	28,75 €	0,00 €	0,00 €	0,00 €	28,75 €	28,75 €	0,00 €	0,00%	57,50%
07020101 Aluguer de Espaços	2.050,00 €	0,00 €	2.002,50 €	0,00 €	2.002,50 €	0,00 €	0,00 €	0,00 €	2.002,50 €	2.002,50 €	0,00 €	0,00%	97,68%
0702080201 Turismo Sénior	10,00 €	0,00 €	0,00 €	0,00 €	0,00 €	0,00 €	0,00 €	0,00 €	0,00 €	0,00 €	0,00 €	0,00%	0,00%
07020804 Serviços desportivos	4.400,00 €	0,00 €	4.025,00 €	0,00 €	4.025,00 €	0,00 €	0,00 €	0,00 €	4.025,00 €	4.025,00 €	0,00 €	0,00%	91,48%
07020904 Trabalhos por conta de particulares	10,00 €	0,00 €	0,00 €	0,00 €	0,00 €	0,00 €	0,00 €	0,00 €	0,00 €	0,00 €	0,00 €	0,00%	0,00%
07020905 Cemitérios	500,00 €	0,00 €	0,00 €	0,00 €	0,00 €	0,00 €	0,00 €	0,00 €	0,00 €	0,00 €	0,00 €	0,00%	0,00%
070209901 Fotocópias	20,00 €	0,00 €	17,00 €	0,00 €	17,00 €	0,00 €	0,00 €	0,00 €	17,00 €	17,00 €	0,00 €	0,00%	85,00%
070209902 Certificação Fotocópias	20,00 €	0,00 €	0,00 €	0,00 €	0,00 €	0,00 €	0,00 €	0,00 €	0,00 €	0,00 €	0,00 €	0,00%	0,00%
07029901 Procolo CTT	8.500,00 €	0,00 €	8.480,74 €	0,00 €	8.480,74 €	0,00 €	0,00 €	0,00 €	8.480,74 €	8.480,74 €	0,00 €	0,00%	99,77%
07029902 Fotocópias	20,00 €	0,00 €	0,00 €	0,00 €	0,00 €	0,00 €	0,00 €	0,00 €	0,00 €	0,00 €	0,00 €	0,00%	0,00%
07029903 Certificação de Fotocópias	20,00 €	0,00 €	0,00 €	0,00 €	0,00 €	0,00 €	0,00 €	0,00 €	0,00 €	0,00 €	0,00 €	0,00%	0,00%
07030204 Casas do Mercado de Santana	64.200,00 €	0,00 €	62.592,62 €	0,00 €	62.592,62 €	49,28 €	49,28 €	0,00 €	62.543,34 €	62.543,34 €	0,00 €	0,00%	97,42%
070399 Outras	100,00 €	0,00 €	0,00 €	0,00 €	0,00 €	0,00 €	0,00 €	0,00 €	0,00 €	0,00 €	0,00 €	0,00%	0,00%
SubTotal	610.785,40 €	0,00 €	594.664,66 €	0,00 €	594.664,66 €	49,28 €	49,28 €	0,00 €	594.615,38 €	594.615,38 €	0,00 €	0,00%	97,35%

Freguesia de Alvorcinha • Tel 262 930 548 • R. António Filipe, Edifício da Junta de Freguesia • 2500-334 Alvorcinha • Email:alvorcinha@gmail.com

Página 4/7



FREGUESIA DE ALVORNINHA

506890465

R. António Filipe, Edifício da Junta de Freguesia
2500-334 Alvorcinha

Demonstração da Execução Orçamental de Receita
DE 01/01/2022 ATÉ 31/12/2022

Rubrica	Previsões Corrigidas	Receita por cobrar períodos anteriores	Receitas Liquidadas	Liquidações anuladas	Receitas cobradas brutas	Reembolsos e restituições		Receitas cobradas líquidas			Receitas por cobrar no final do período	Grau de execução	
						Emitidos	Pagos	Períodos anteriores	Período corrente	Total		Períodos anteriores	Período corrente
R7 Outras receitas correntes	2.250,00 €	0,00 €	2.018,84 €	0,00 €	2.018,84 €	0,00 €	0,00 €	0,00 €	2.018,84 €	2.018,84 €	0,00 €	0,00%	89,73%
08019901 Indemnizações por deterioração, roubo e extravio de bens patrimoniais	100,00 €	0,00 €	0,00 €	0,00 €	0,00 €	0,00 €	0,00 €	0,00 €	0,00 €	0,00 €	0,00 €	0,00%	0,00%
08019902 Indemnizações de estragos provocados por outrem em viaturas ou em quaisquer outros equipamentos pertencentes às autarquias locais	1.900,00 €	0,00 €	1.890,00 €	0,00 €	1.890,00 €	0,00 €	0,00 €	0,00 €	1.890,00 €	1.890,00 €	0,00 €	0,00%	99,47%
08019999 Diversas	250,00 €	0,00 €	128,84 €	0,00 €	128,84 €	0,00 €	0,00 €	0,00 €	128,84 €	128,84 €	0,00 €	0,00%	51,54%
Total Correntes	613.035,40 €	0,00 €	596.683,50 €	0,00 €	596.683,50 €	49,28 €	49,28 €	0,00 €	596.634,22 €	596.634,22 €	0,00 €	0,00%	97,32%
			€		€				€	€			
R8 Venda de bens de investimento	13.500,00 €	0,00 €	7.500,00 €	0,00 €	7.500,00 €	0,00 €	0,00 €	0,00 €	7.500,00 €	7.500,00 €	0,00 €	0,00%	55,56%
0901100101 Terreno para Sepulturas - Alvorcinha	6.000,00 €	0,00 €	6.000,00 €	0,00 €	6.000,00 €	0,00 €	0,00 €	0,00 €	6.000,00 €	6.000,00 €	0,00 €	0,00%	100,00%
0901100102 Terreno para Jazigo - Alvorcinha	2.400,00 €	0,00 €	0,00 €	0,00 €	0,00 €	0,00 €	0,00 €	0,00 €	0,00 €	0,00 €	0,00 €	0,00%	0,00%
0901100201 Terreno para Sepulturas - Ramalhosa	3.000,00 €	0,00 €	1.500,00 €	0,00 €	1.500,00 €	0,00 €	0,00 €	0,00 €	1.500,00 €	1.500,00 €	0,00 €	0,00%	50,00%
0901100202 Terreno para Jazigo - Ramalhosa	2.100,00 €	0,00 €	0,00 €	0,00 €	0,00 €	0,00 €	0,00 €	0,00 €	0,00 €	0,00 €	0,00 €	0,00%	0,00%
R9 Transferências e subsídios de capital	107.864,19 €	0,00 €	80.306,36 €	0,00 €	80.306,36 €	0,00 €	0,00 €	0,00 €	80.306,36 €	80.306,36 €	0,00 €	0,00%	74,45%
R9.1 Transferências de capital	107.864,19 €	0,00 €	80.306,36 €	0,00 €	80.306,36 €	0,00 €	0,00 €	0,00 €	80.306,36 €	80.306,36 €	0,00 €	0,00%	74,45%
R9.1.1 Administrações Públicas	107.864,19 €	0,00 €	80.306,36 €	0,00 €	80.306,36 €	0,00 €	0,00 €	0,00 €	80.306,36 €	80.306,36 €	0,00 €	0,00%	74,45%
R9.1.1.1 Administração Central - Estado Português	100,00 €	0,00 €	0,00 €	0,00 €	0,00 €	0,00 €	0,00 €	0,00 €	0,00 €	0,00 €	0,00 €	0,00%	0,00%
100307 Estado - Participação comunitária em projectos co-financiados	100,00 €	0,00 €	0,00 €	0,00 €	0,00 €	0,00 €	0,00 €	0,00 €	0,00 €	0,00 €	0,00 €	0,00%	0,00%
R9.1.1.5 Administração Local	107.764,19 €	0,00 €	80.306,36 €	0,00 €	80.306,36 €	0,00 €	0,00 €	0,00 €	80.306,36 €	80.306,36 €	0,00 €	0,00%	74,52%
SubTotal	626.635,40 €	0,00 €	604.183,50 €	0,00 €	604.183,50 €	49,28 €	49,28 €	0,00 €	604.134,22 €	604.134,22 €	0,00 €	0,00%	96,41%

Freguesia de Alvorcinha • Tel 262 930 548 • R. António Filipe, Edifício da Junta de Freguesia • 2500-334 Alvorcinha • Email: falvorcinha@gmail.com

Página 5/7



FREGUESIA DE ALVORNINHA

506890465

R. António Filipe, Edifício da Junta de Freguesia
2500-334 Alvorcinha

Demonstração da Execução Orçamental de Receita
DE 01/01/2022 ATÉ 31/12/2022

Rubrica	Previsões Corrigidas	Receita por cobrar períodos anteriores	Receitas Liquidadas	Liquidações anuladas	Receitas cobradas brutas	Reembolsos e restituições		Receitas cobradas líquidas			Receitas por cobrar no final do período	Grau de execução	
						Emitidos	Pagos	Períodos anteriores	Período corrente	Total		Períodos anteriores	Período corrente
1005010101 Instalações Desportivas	500,00 €	0,00 €	0,00 €	0,00 €	0,00 €	0,00 €	0,00 €	0,00 €	0,00 €	0,00 €	0,00 €	0,00%	0,00%
1005010102 Beneficiação em Espaço Público	23.139,19 €	0,00 €	22.882,38 €	0,00 €	22.882,38 €	0,00 €	0,00 €	0,00 €	22.882,38 €	22.882,38 €	0,00 €	0,00%	98,89%
1005010103 Construção de muros de suporte	8.000,00 €	0,00 €	7.950,00 €	0,00 €	7.950,00 €	0,00 €	0,00 €	0,00 €	7.950,00 €	7.950,00 €	0,00 €	0,00%	99,38%
1005010104 Grandes reparações em escolas do ensino básico e pré escolar	5.100,00 €	0,00 €	5.066,37 €	0,00 €	5.066,37 €	0,00 €	0,00 €	0,00 €	5.066,37 €	5.066,37 €	0,00 €	0,00%	99,34%
1005010105 Iluminação Exterior no Mercado de Santana	1.000,00 €	0,00 €	0,00 €	0,00 €	0,00 €	0,00 €	0,00 €	0,00 €	0,00 €	0,00 €	0,00 €	0,00%	0,00%
1005010106 Alargamento de vias e caminhos	16.100,00 €	0,00 €	16.050,94 €	0,00 €	16.050,94 €	0,00 €	0,00 €	0,00 €	16.050,94 €	16.050,94 €	0,00 €	0,00%	99,70%
1005010108 Construção e manutenção de jardins publicos	525,00 €	0,00 €	525,00 €	0,00 €	525,00 €	0,00 €	0,00 €	0,00 €	525,00 €	525,00 €	0,00 €	0,00%	100,00%
1005010110 Construção de pontes	500,00 €	0,00 €	0,00 €	0,00 €	0,00 €	0,00 €	0,00 €	0,00 €	0,00 €	0,00 €	0,00 €	0,00%	0,00%
1005010111 Sinalização e Transito	4.000,00 €	0,00 €	4.000,00 €	0,00 €	4.000,00 €	0,00 €	0,00 €	0,00 €	4.000,00 €	4.000,00 €	0,00 €	0,00%	100,00%
1005010112 Grandes reparações em Sedes de Junta	20.000,00 €	0,00 €	15.196,55 €	0,00 €	15.196,55 €	0,00 €	0,00 €	0,00 €	15.196,55 €	15.196,55 €	0,00 €	0,00%	75,98%
1005010114 Apoio para Máquinas e Ferramentas	28.900,00 €	0,00 €	8.635,12 €	0,00 €	8.635,12 €	0,00 €	0,00 €	0,00 €	8.635,12 €	8.635,12 €	0,00 €	0,00%	29,88%
Total Capital	121.364,19 €	0,00 €	87.806,36 €	0,00 €	87.806,36 €	0,00 €	0,00 €	0,00 €	87.806,36 €	87.806,36 €	0,00 €	0,00%	72,35%
R14 Saldo da gerência anterior - operações orçamentais	91.638,00 €	0,00 €	91.638,00 €	0,00 €	91.638,00 €	0,00 €	0,00 €	0,00 €	91.638,00 €	91.638,00 €	0,00 €	0,00%	100,00%
160101 Na posse do serviço	91.638,00 €	0,00 €	91.638,00 €	0,00 €	91.638,00 €	0,00 €	0,00 €	0,00 €	91.638,00 €	91.638,00 €	0,00 €	0,00%	100,00%
Total Outros	91.638,00 €	0,00 €	91.638,00 €	0,00 €	91.638,00 €	0,00 €	0,00 €	0,00 €	91.638,00 €	91.638,00 €	0,00 €	0,00%	100,00%
Total Administração Autárquica	826.037,59 €	0,00 €	776.127,86 €	0,00 €	776.127,86 €	49,28 €	49,28 €	0,00 €	776.078,58 €	776.078,58 €	0,00 €	0,00%	93,95%

Freguesia de Alvorcinha • Tel 262 930 548 • R. António Filipe, Edifício da Junta de Freguesia • 2500-334 Alvorcinha • Email: falvorcinha@gmail.com

Página 6/7



FREGUESIA DE ALVORNINHA

506890465

R. António Filipe, Edifício da Junta de Freguesia
2500-334 Alvorninha

Demonstração da Execução Orçamental de Receita
DE 01/01/2022 ATÉ 31/12/2022

Órgão executivo,

Em ____ de ____ de ____

Órgão deliberativo,

Em ____ de ____ de ____

O Contabilista Público,

Em ____ de ____ de ____

**FREGUESIA DE ALVORNINHA**

506890465

R. António Filipe, Edifício da Junta de Freguesia
2500-334 AlvorninhaDemonstração da Execução Orçamental de Despesa
DE 01/01/2022 ATÉ 31/12/2022

Rubrica	Despesas por pagar de períodos anteriores	Dotações corrigidas	Cativos / descativos	Compromissos	Obrigações	Despesas pagas líquidas de reposições			Compromissos a transitar	Obrigações por pagar	Grau de execução	
						Períodos anteriores	Período corrente	Total			Períodos anteriores	Período corrente
D1 Despesas com o pessoal	577,46 €	120.562,00 €	0,00 €	110.770,93 €	110.770,93 €	577,46 €	109.503,38 €	110.080,84 €	0,00 €	690,09 €	0,48%	90,83%
D1.1 Remunerações Certas e Permanentes	477,85 €	88.045,00 €	0,00 €	85.209,51 €	85.209,51 €	477,85 €	84.146,74 €	84.624,59 €	0,00 €	584,92 €	0,54%	95,57%
010101 Titulares de órgãos de soberania e membros de órgãos autárquicos	0,00 €	19.970,00 €	0,00 €	19.966,48 €	19.966,48 €	0,00 €	19.966,48 €	19.966,48 €	0,00 €	0,00 €	0,00%	99,98%
01010401 Pessoal em funções	404,70 €	27.690,00 €	0,00 €	27.658,38 €	27.658,38 €	404,70 €	26.823,86 €	27.228,56 €	0,00 €	429,82 €	1,46%	96,87%
010107 Pessoal em regime de tarefa ou avença	0,00 €	12.600,00 €	0,00 €	12.452,24 €	12.452,24 €	0,00 €	12.452,24 €	12.452,24 €	0,00 €	0,00 €	0,00%	98,83%
010108 Pessoal aguardando aposentação	0,00 €	216,00 €	0,00 €	205,22 €	205,22 €	0,00 €	205,22 €	205,22 €	0,00 €	0,00 €	0,00%	95,01%
010109 Pessoal em qualquer outra situação	73,15 €	14.500,00 €	0,00 €	13.468,15 €	13.468,15 €	73,15 €	13.239,90 €	13.313,05 €	0,00 €	155,10 €	0,50%	91,31%
010113 Subsídio de refeição	0,00 €	5.800,00 €	0,00 €	5.095,51 €	5.095,51 €	0,00 €	5.095,51 €	5.095,51 €	0,00 €	0,00 €	0,00%	87,85%
0101140101 Subsídio de Férias - Pessoal em funções	0,00 €	2.280,00 €	0,00 €	2.271,14 €	2.271,14 €	0,00 €	2.271,14 €	2.271,14 €	0,00 €	0,00 €	0,00%	99,61%
0101140105 Subsídio de Férias - Pessoal em qualquer outra situação	0,00 €	1.294,00 €	0,00 €	705,00 €	705,00 €	0,00 €	705,00 €	705,00 €	0,00 €	0,00 €	0,00%	54,48%
0101140201 Subsídio de Natal - Pessoal em funções	0,00 €	2.285,00 €	0,00 €	2.271,14 €	2.271,14 €	0,00 €	2.271,14 €	2.271,14 €	0,00 €	0,00 €	0,00%	99,39%
0101140205 Subsídio de Natal - Pessoal em qualquer outra situação	0,00 €	1.410,00 €	0,00 €	1.116,25 €	1.116,25 €	0,00 €	1.116,25 €	1.116,25 €	0,00 €	0,00 €	0,00%	79,17%
D1.2 Abonos Variáveis ou Eventuais	99,61 €	8.471,00 €	0,00 €	7.600,49 €	7.600,49 €	99,61 €	7.395,71 €	7.495,32 €	0,00 €	105,17 €	1,18%	87,31%
010202 Horas extraordinárias	87,80 €	5.800,00 €	0,00 €	5.078,70 €	5.078,70 €	87,80 €	4.900,10 €	4.987,90 €	0,00 €	90,80 €	1,51%	84,48%
010205 Abono para falhas	11,81 €	1.921,00 €	0,00 €	1.910,19 €	1.910,19 €	11,81 €	1.884,01 €	1.895,82 €	0,00 €	14,37 €	0,61%	98,07%
01021303 Senhas de Presença	0,00 €	750,00 €	0,00 €	611,60 €	611,60 €	0,00 €	611,60 €	611,60 €	0,00 €	0,00 €	0,00%	81,55%
D1.3 Segurança social	0,00 €	24.046,00 €	0,00 €	17.960,93 €	17.960,93 €	0,00 €	17.960,93 €	17.960,93 €	0,00 €	0,00 €	0,00%	74,69%
010301 Encargos com a saúde	0,00 €	2.500,00 €	0,00 €	1.019,88 €	1.019,88 €	0,00 €	1.019,88 €	1.019,88 €	0,00 €	0,00 €	0,00%	40,80%
Subtotal	577,46 €	96.516,00 €	0,00 €	92.810,00 €	92.810,00 €	577,46 €	91.542,45 €	92.119,91 €	0,00 €	690,09 €	0,60%	94,85%

Freguesia de Alvorninha • Tel 262 930 548 • R. António Filipe, Edifício da Junta de Freguesia • 2500-334 Alvorninha • Email:alvorninha@gmail.com

Página 1/6

**FREGUESIA DE ALVORNINHA**

506890465

R. António Filipe, Edifício da Junta de Freguesia
2500-334 AlvorninhaDemonstração da Execução Orçamental de Despesa
DE 01/01/2022 ATÉ 31/12/2022

Rubrica	Despesas por pagar de períodos anteriores	Dotações corrigidas	Cativos / descativos	Compromissos	Obrigações	Despesas pagas líquidas de reposições			Compromissos a transitar	Obrigações por pagar	Grau de execução	
						Períodos anteriores	Período corrente	Total			Períodos anteriores	Período corrente
01030501 Assistência na doença dos funcionários públicos (ADSE)	0,00 €	2.246,00 €	0,00 €	2.245,45 €	2.245,45 €	0,00 €	2.245,45 €	2.245,45 €	0,00 €	0,00 €	0,00%	99,96%
0103050201 Caixa Geral de Aposentações	0,00 €	7.500,00 €	0,00 €	6.272,18 €	6.272,18 €	0,00 €	6.272,18 €	6.272,18 €	0,00 €	0,00 €	0,00%	83,63%
0103050202 Segurança social - Regime geral	0,00 €	7.000,00 €	0,00 €	6.123,90 €	6.123,90 €	0,00 €	6.123,90 €	6.123,90 €	0,00 €	0,00 €	0,00%	87,48%
0103050301 Segurança social - Independentes	0,00 €	3.000,00 €	0,00 €	692,59 €	692,59 €	0,00 €	692,59 €	692,59 €	0,00 €	0,00 €	0,00%	23,09%
01030901 Seguros de acidentes no trabalho e doenças profissionais	0,00 €	1.800,00 €	0,00 €	1.606,93 €	1.606,93 €	0,00 €	1.606,93 €	1.606,93 €	0,00 €	0,00 €	0,00%	89,27%
D2 Aquisição de bens e serviços	3.654,87 €	360.979,19 €	0,00 €	309.991,80 €	306.146,20 €	3.654,87 €	299.804,54 €	303.459,41 €	3.845,60 €	2.686,79 €	1,01%	83,05%
02010101 Adubos, Fertilizantes e Herbicidas	0,00 €	6.000,00 €	0,00 €	1.938,10 €	1.938,10 €	0,00 €	1.938,10 €	1.938,10 €	0,00 €	0,00 €	0,00%	32,30%
02010102 Acelerador de decomposição dos corpos nos cemitérios	0,00 €	4,00 €	0,00 €	0,00 €	0,00 €	0,00 €	0,00 €	0,00 €	0,00 €	0,00 €	0,00%	0,00%
02010103 Outras Matérias-Primas e Subsidiárias	0,00 €	15.600,00 €	0,00 €	15.267,84 €	15.267,84 €	0,00 €	15.267,84 €	15.267,84 €	0,00 €	0,00 €	0,00%	97,87%
02010201 Gasolina	0,00 €	1.500,00 €	0,00 €	751,74 €	751,74 €	0,00 €	751,74 €	751,74 €	0,00 €	0,00 €	0,00%	50,12%
02010202 Gasóleo	0,00 €	10.500,00 €	0,00 €	8.828,00 €	8.828,00 €	0,00 €	8.828,00 €	8.828,00 €	0,00 €	0,00 €	0,00%	84,08%
02010299 Outros	0,00 €	500,00 €	0,00 €	191,49 €	191,49 €	0,00 €	191,49 €	191,49 €	0,00 €	0,00 €	0,00%	38,30%
020104 Limpeza e higiene	0,00 €	7.500,00 €	0,00 €	5.338,84 €	5.338,84 €	0,00 €	5.338,84 €	5.338,84 €	0,00 €	0,00 €	0,00%	71,18%
020105 Alimentação - Refeições confeccionadas	0,00 €	6.000,00 €	0,00 €	3.979,00 €	3.979,00 €	0,00 €	3.979,00 €	3.979,00 €	0,00 €	0,00 €	0,00%	66,32%
020106 Alimentação - Géneros para confeccionar	0,00 €	500,00 €	0,00 €	0,00 €	0,00 €	0,00 €	0,00 €	0,00 €	0,00 €	0,00 €	0,00%	0,00%
020107 Vestuário e artigos pessoais	0,00 €	2.500,00 €	0,00 €	1.159,25 €	1.159,25 €	0,00 €	1.159,25 €	1.159,25 €	0,00 €	0,00 €	0,00%	46,37%
020108 Material de escritório	0,00 €	1.750,00 €	0,00 €	1.009,15 €	1.009,15 €	0,00 €	1.009,15 €	1.009,15 €	0,00 €	0,00 €	0,00%	57,67%
020112 Material de transporte - Peças	0,00 €	500,00 €	0,00 €	0,00 €	0,00 €	0,00 €	0,00 €	0,00 €	0,00 €	0,00 €	0,00%	0,00%
020114 Outro material - Peças	0,00 €	250,00 €	0,00 €	0,00 €	0,00 €	0,00 €	0,00 €	0,00 €	0,00 €	0,00 €	0,00%	0,00%
Subtotal	577,46 €	120.562,00 €	0,00 €	110.770,93 €	110.770,93 €	577,46 €	109.503,38 €	110.080,84 €	0,00 €	690,09 €	0,48%	90,83%

Freguesia de Alvorninha • Tel 262 930 548 • R. António Filipe, Edifício da Junta de Freguesia • 2500-334 Alvorninha • Email:alvorninha@gmail.com

Página 2/6



FREGUESIA DE ALVORNINHA

506890465
R. António Filipe, Edifício da Junta de Freguesia
2500-334 Alvorcinha

Demonstração da Execução Orçamental de Despesa
DE 01/01/2022 ATÉ 31/12/2022

Rubrica	Despesas por pagar de períodos anteriores	Dotações corrigidas	Cativos / descativos	Compromissos	Obrigações	Despesas pagas líquidas de reposições			Compromissos a transitar	Obrigações por pagar	Grau de execução	
						Períodos anteriores	Período corrente	Total			Períodos anteriores	Período corrente
020115 Prémios, condecorações e ofertas	0,00 €	500,00 €	0,00 €	340,43 €	340,43 €	0,00 €	340,43 €	340,43 €	0,00 €	0,00 €	0,00%	68,09%
0201160301 Produtos de CTT	0,00 €	2.500,00 €	0,00 €	1.417,11 €	1.417,11 €	0,00 €	1.417,11 €	1.417,11 €	0,00 €	0,00 €	0,00%	56,68%
020117 Ferramentas e utensílios	0,00 €	3.000,00 €	0,00 €	611,22 €	611,22 €	0,00 €	611,22 €	611,22 €	0,00 €	0,00 €	0,00%	20,37%
020118 Livros e documentação técnica	0,00 €	100,00 €	0,00 €	0,00 €	0,00 €	0,00 €	0,00 €	0,00 €	0,00 €	0,00 €	0,00%	0,00%
020119 Artigos honoríficos e de decoração	0,00 €	100,00 €	0,00 €	0,00 €	0,00 €	0,00 €	0,00 €	0,00 €	0,00 €	0,00 €	0,00%	0,00%
020120 Material de educação, cultura e recreio	0,00 €	100,00 €	0,00 €	0,00 €	0,00 €	0,00 €	0,00 €	0,00 €	0,00 €	0,00 €	0,00%	0,00%
020121 Outros bens	0,00 €	2.271,19 €	0,00 €	2.160,03 €	2.160,03 €	0,00 €	2.160,03 €	2.160,03 €	0,00 €	0,00 €	0,00%	95,11%
02020101 Água	208,60 €	3.500,00 €	0,00 €	2.858,58 €	2.858,58 €	208,60 €	2.649,98 €	2.858,58 €	0,00 €	0,00 €	5,96%	75,71%
02020102 Electricidade	456,03 €	13.000,00 €	0,00 €	9.148,49 €	9.148,49 €	456,03 €	8.692,46 €	9.148,49 €	0,00 €	0,00 €	3,51%	66,87%
020202 Limpeza e higiene	0,00 €	15.500,00 €	0,00 €	10.919,90 €	10.919,90 €	0,00 €	10.919,90 €	10.919,90 €	0,00 €	0,00 €	0,00%	70,45%
020203 Conservação de bens	0,00 €	14.000,00 €	0,00 €	13.758,24 €	13.538,24 €	0,00 €	13.538,24 €	13.538,24 €	220,00 €	0,00 €	0,00%	96,70%
020204 Locação de edifícios	2.545,99 €	116.236,00 €	0,00 €	116.212,60 €	116.212,60 €	2.545,99 €	111.386,62 €	113.932,61 €	0,00 €	2.279,79 €	2,19%	95,83%
020209 Comunicações	179,10 €	4.000,00 €	0,00 €	2.375,19 €	2.375,19 €	179,10 €	2.196,09 €	2.375,19 €	0,00 €	0,00 €	4,48%	54,90%
020210 Transportes	0,00 €	1.000,00 €	0,00 €	375,00 €	375,00 €	0,00 €	375,00 €	375,00 €	0,00 €	0,00 €	0,00%	37,50%
020211 Representação dos serviços	0,00 €	1.000,00 €	0,00 €	313,28 €	313,28 €	0,00 €	313,28 €	313,28 €	0,00 €	0,00 €	0,00%	31,33%
020212 Seguros	0,00 €	4.000,00 €	0,00 €	2.593,75 €	2.593,75 €	0,00 €	2.593,75 €	2.593,75 €	0,00 €	0,00 €	0,00%	64,84%
020213 Deslocações e estadas	0,00 €	400,00 €	0,00 €	144,00 €	144,00 €	0,00 €	144,00 €	144,00 €	0,00 €	0,00 €	0,00%	36,00%
020214 Estudos, pareceres, projectos e consultadoria	0,00 €	6.718,00 €	0,00 €	6.683,53 €	3.057,93 €	0,00 €	2.881,93 €	2.881,93 €	3.625,60 €	176,00 €	0,00%	42,90%
020215 Formação	0,00 €	1.200,00 €	0,00 €	1.052,34 €	1.052,34 €	0,00 €	1.052,34 €	1.052,34 €	0,00 €	0,00 €	0,00%	87,70%
020217 Publicidade	0,00 €	9.000,00 €	0,00 €	1.289,16 €	1.289,16 €	0,00 €	1.289,16 €	1.289,16 €	0,00 €	0,00 €	0,00%	14,32%
Subtotal	577,46 €	120.562,00 €	0,00 €	110.770,93 €	110.770,93 €	577,46 €	109.503,38 €	110.080,84 €	0,00 €	690,09 €	0,48%	90,83%

Freguesia de Alvorcinha • Tel 262 930 548 • R. António Filipe, Edifício da Junta de Freguesia • 2500-334 Alvorcinha • Email: favorninha@gmail.com

Página 3/6

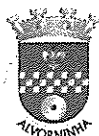

FREGUESIA DE ALVORNINHA

506890465
R. António Filipe, Edifício da Junta de Freguesia
2500-334 Alvorcinha

Demonstração da Execução Orçamental de Despesa
DE 01/01/2022 ATÉ 31/12/2022

Rubrica	Despesas por pagar de períodos anteriores	Dotações corrigidas	Cativos / descativos	Compromissos	Obrigações	Despesas pagas líquidas de reposições			Compromissos a transitar	Obrigações por pagar	Grau de execução	
						Períodos anteriores	Período corrente	Total			Períodos anteriores	Período corrente
020218 Vigilância e segurança	0,00 €	67.500,00 €	0,00 €	62.348,25 €	62.348,25 €	0,00 €	62.348,25 €	62.348,25 €	0,00 €	0,00 €	0,00%	92,37%
020219 Assistência técnica	0,00 €	4.000,00 €	0,00 €	1.374,37 €	1.374,37 €	0,00 €	1.374,37 €	1.374,37 €	0,00 €	0,00 €	0,00%	34,36%
020220 Outros trabalhos especializados	0,00 €	1.000,00 €	0,00 €	479,07 €	479,07 €	0,00 €	479,07 €	479,07 €	0,00 €	0,00 €	0,00%	47,91%
020224 Encargos de cobrança de receitas	0,00 €	250,00 €	0,00 €	145,34 €	145,34 €	0,00 €	145,34 €	145,34 €	0,00 €	0,00 €	0,00%	58,14%
020225 Outros serviços	265,15 €	37.000,00 €	0,00 €	34.928,51 €	34.928,51 €	265,15 €	34.432,36 €	34.697,51 €	0,00 €	231,00 €	0,72%	93,06%
D3 Juros e outros encargos	0,00 €	200,00 €	0,00 €	0,00 €	0,00 €	0,00 €	0,00 €	0,00 €	0,00 €	0,00 €	0,00%	0,00%
030305 Material de transporte	0,00 €	200,00 €	0,00 €	0,00 €	0,00 €	0,00 €	0,00 €	0,00 €	0,00 €	0,00 €	0,00%	0,00%
D4 Transferências e subsídios correntes	0,00 €	132.983,40 €	0,00 €	118.885,85 €	118.885,85 €	0,00 €	118.885,85 €	118.885,85 €	0,00 €	0,00 €	0,00%	89,40%
D4.1 Transferências correntes	0,00 €	132.983,40 €	0,00 €	118.885,85 €	118.885,85 €	0,00 €	118.885,85 €	118.885,85 €	0,00 €	0,00 €	0,00%	89,40%
D4.1.2 Entidades do setor não lucrativo	0,00 €	131.683,40 €	0,00 €	118.430,19 €	118.430,19 €	0,00 €	118.430,19 €	118.430,19 €	0,00 €	0,00 €	0,00%	89,94%
04070101 ADSFA - Protocolos	0,00 €	99.086,40 €	0,00 €	91.156,39 €	91.156,39 €	0,00 €	91.156,39 €	91.156,39 €	0,00 €	0,00 €	0,00%	92,00%
04070102 Agrupamento de escolas	0,00 €	2.550,00 €	0,00 €	2.436,00 €	2.436,00 €	0,00 €	2.436,00 €	2.436,00 €	0,00 €	0,00 €	0,00%	95,53%
04070103 Colectividades / Instituições da Freguesia	0,00 €	30.047,00 €	0,00 €	24.837,80 €	24.837,80 €	0,00 €	24.837,80 €	24.837,80 €	0,00 €	0,00 €	0,00%	82,66%
D4.1.3 Famílias	0,00 €	1.300,00 €	0,00 €	455,66 €	455,66 €	0,00 €	455,66 €	455,66 €	0,00 €	0,00 €	0,00%	35,05%
04080201 Programas ocupacionais	0,00 €	300,00 €	0,00 €	0,00 €	0,00 €	0,00 €	0,00 €	0,00 €	0,00 €	0,00 €	0,00%	0,00%
0408020201 Apoio a Famílias Carências	0,00 €	1.000,00 €	0,00 €	455,66 €	455,66 €	0,00 €	455,66 €	455,66 €	0,00 €	0,00 €	0,00%	45,57%
D5 Outras despesas correntes	0,00 €	21.130,00 €	0,00 €	15.916,28 €	15.577,24 €	0,00 €	15.577,24 €	15.577,24 €	339,04 €	0,00 €	0,00%	73,72%
06020304 Serviços bancários	0,00 €	150,00 €	0,00 €	139,00 €	139,00 €	0,00 €	139,00 €	139,00 €	0,00 €	0,00 €	0,00%	92,67%
0602030501 Colónia de Férias	0,00 €	6.450,00 €	0,00 €	6.359,38 €	6.359,38 €	0,00 €	6.359,38 €	6.359,38 €	0,00 €	0,00 €	0,00%	98,60%
0602030502 Passeio dos Idosos	0,00 €	18,00 €	0,00 €	0,00 €	0,00 €	0,00 €	0,00 €	0,00 €	0,00 €	0,00 €	0,00%	0,00%
Subtotal	4.232,33 €	614.724,59 €	0,00 €	539.648,58 €	535.802,98 €	4.232,33 €	528.193,77 €	532.426,10 €	3.845,60 €	3.376,88 €	0,69%	85,92%

Freguesia de Alvorcinha • Tel 262 930 548 • R. António Filipe, Edifício da Junta de Freguesia • 2500-334 Alvorcinha • Email: favorninha@gmail.com

Página 4/6



FREGUESIA DE ALVORNINHA

506890465

R. António Filipe, Edifício da Junta de Freguesia
2500-334 Alvorninha

Demonstração da Execução Orçamental de Despesa
DE 01/01/2022 ATÉ 31/12/2022

Rubrica	Despesas por pagar de períodos anteriores	Dotações corrigidas	Cativos / descativos	Compromissos	Obrigações	Despesas pagas líquidas de reposições			Compromissos a transitar	Obrigações por pagar	Grau de execução	
						Períodos anteriores	Período corrente	Total			Períodos anteriores	Período corrente
0602030503 Torneio de Futsal	0,00 €	250,00 €	0,00 €	0,00 €	0,00 €	0,00 €	0,00 €	0,00 €	0,00 €	0,00 €	0,00%	0,00%
0602030504 Natal em Alvorninha	0,00 €	4.250,00 €	0,00 €	3.818,98 €	3.818,98 €	0,00 €	3.818,98 €	3.818,98 €	0,00 €	0,00 €	0,00%	89,86%
0602030505 Mercado de Alvorninha - Dia da Criança	0,00 €	2.500,00 €	0,00 €	2.451,76 €	2.451,76 €	0,00 €	2.451,76 €	2.451,76 €	0,00 €	0,00 €	0,00%	98,07%
0602030506 Moinhos Abertos	0,00 €	500,00 €	0,00 €	0,00 €	0,00 €	0,00 €	0,00 €	0,00 €	0,00 €	0,00 €	0,00%	0,00%
0602030507 Outras Iniciativas do Freguesia	0,00 €	500,00 €	0,00 €	339,04 €	0,00 €	0,00 €	0,00 €	0,00 €	339,04 €	0,00 €	0,00%	0,00%
0602030508 ANAFRE	0,00 €	512,00 €	0,00 €	511,51 €	511,51 €	0,00 €	511,51 €	511,51 €	0,00 €	0,00 €	0,00%	99,90%
0602030509 Eventos no âmbito da Eco-Freguesias	0,00 €	500,00 €	0,00 €	0,00 €	0,00 €	0,00 €	0,00 €	0,00 €	0,00 €	0,00 €	0,00%	0,00%
0602030510 Apoio a Natalidade	0,00 €	2.500,00 €	0,00 €	1.350,00 €	1.350,00 €	0,00 €	1.350,00 €	1.350,00 €	0,00 €	0,00 €	0,00%	54,00%
0602030599 Outras Despesas Correntes	0,00 €	3.000,00 €	0,00 €	946,61 €	946,61 €	0,00 €	946,61 €	946,61 €	0,00 €	0,00 €	0,00%	31,55%
Total Correntes	4.232,33 €	635.854,59 €	0,00 €	555.564,86 €	551.380,22 €	4.232,33 €	543.771,01 €	548.003,34 €	4.184,64 €	3.376,88 €	0,67%	85,52%
D6 Aquisição de bens de capital	49.999,50 €	179.683,00 €	0,00 €	148.224,14 €	148.099,14 €	49.999,50 €	91.779,49 €	141.778,99 €	125,00 €	6.320,15 €	27,83%	51,08%
07010301 Instalações de serviços	0,00 €	32.500,00 €	0,00 €	31.254,30 €	31.254,30 €	0,00 €	31.254,30 €	31.254,30 €	0,00 €	0,00 €	0,00%	96,17%
07010302 Instalações desportivas e recreativas	0,00 €	1.000,00 €	0,00 €	0,00 €	0,00 €	0,00 €	0,00 €	0,00 €	0,00 €	0,00 €	0,00%	0,00%
07010305 Escolas	0,00 €	1.500,00 €	0,00 €	467,40 €	467,40 €	0,00 €	467,40 €	467,40 €	0,00 €	0,00 €	0,00%	31,16%
07010307 Outros	0,00 €	1.100,00 €	0,00 €	0,00 €	0,00 €	0,00 €	0,00 €	0,00 €	0,00 €	0,00 €	0,00%	0,00%
07010401 Viadutos, arruamentos e obras complementares	0,00 €	13.500,00 €	0,00 €	11.978,73 €	11.978,73 €	0,00 €	11.978,73 €	11.978,73 €	0,00 €	0,00 €	0,00%	88,73%
07010405 Parques e jardins	0,00 €	12.200,00 €	0,00 €	12.173,66 €	12.173,66 €	0,00 €	12.173,66 €	12.173,66 €	0,00 €	0,00 €	0,00%	99,78%
07010409 Sinalização e trânsito	0,00 €	3.000,00 €	0,00 €	1.710,63 €	1.710,63 €	0,00 €	1.710,63 €	1.710,63 €	0,00 €	0,00 €	0,00%	57,02%
07010412 Cemitérios	0,00 €	300,00 €	0,00 €	0,00 €	0,00 €	0,00 €	0,00 €	0,00 €	0,00 €	0,00 €	0,00%	0,00%
Subtotal	4.232,33 €	635.854,59 €	0,00 €	555.564,86 €	551.380,22 €	4.232,33 €	543.771,01 €	548.003,34 €	4.184,64 €	3.376,88 €	0,67%	85,52%

Freguesia de Alvorninha • Tel 262 930 548 • R. António Filipe, Edifício da Junta de Freguesia • 2500-334 Alvorninha • Email:falvorninha@gmail.com

Página 5/6

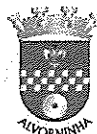

FREGUESIA DE ALVORNINHA

506890465

R. António Filipe, Edifício da Junta de Freguesia
2500-334 Alvorninha

Demonstração da Execução Orçamental de Despesa
DE 01/01/2022 ATÉ 31/12/2022

Rubrica	Despesas por pagar de períodos anteriores	Dotações corrigidas	Cativos / descativos	Compromissos	Obrigações	Despesas pagas líquidas de reposições			Compromissos a transitar	Obrigações por pagar	Grau de execução	
						Períodos anteriores	Período corrente	Total			Períodos anteriores	Período corrente
07010413 Outros	49.999,50 €	73.600,00 €	0,00 €	64.334,73 €	64.209,73 €	49.999,50 €	7.890,08 €	57.889,58 €	125,00 €	6.320,15 €	67,93%	10,72%
070107 Equipamento de informática	0,00 €	2.000,00 €	0,00 €	0,00 €	0,00 €	0,00 €	0,00 €	0,00 €	0,00 €	0,00 €	0,00%	0,00%
070108 Software informático	0,00 €	2.000,00 €	0,00 €	0,00 €	0,00 €	0,00 €	0,00 €	0,00 €	0,00 €	0,00 €	0,00%	0,00%
070109 Equipamento administrativo	0,00 €	2.500,00 €	0,00 €	1.818,61 €	1.818,61 €	0,00 €	1.818,61 €	1.818,61 €	0,00 €	0,00 €	0,00%	72,74%
070111 Ferramentas e utensílios	0,00 €	6.700,00 €	0,00 €	5.965,70 €	5.965,70 €	0,00 €	5.965,70 €	5.965,70 €	0,00 €	0,00 €	0,00%	89,04%
070115 Outros investimentos	0,00 €	2.500,00 €	0,00 €	2.352,72 €	2.352,72 €	0,00 €	2.352,72 €	2.352,72 €	0,00 €	0,00 €	0,00%	94,11%
070207 Maquinaria e equipamento	0,00 €	25.283,00 €	0,00 €	16.167,66 €	16.167,66 €	0,00 €	16.167,66 €	16.167,66 €	0,00 €	0,00 €	0,00%	63,95%
D7 Transferência e subsídios de capital	0,00 €	10.500,00 €	0,00 €	6.899,82 €	6.899,82 €	0,00 €	6.899,82 €	6.899,82 €	0,00 €	0,00 €	0,00%	65,71%
D7.1 Transferências de capital	0,00 €	10.500,00 €	0,00 €	6.899,82 €	6.899,82 €	0,00 €	6.899,82 €	6.899,82 €	0,00 €	0,00 €	0,00%	65,71%
D7.1.2 Transferências de capital	0,00 €	10.500,00 €	0,00 €	6.899,82 €	6.899,82 €	0,00 €	6.899,82 €	6.899,82 €	0,00 €	0,00 €	0,00%	65,71%
080701 Instituições sem fins lucrativos	0,00 €	10.500,00 €	0,00 €	6.899,82 €	6.899,82 €	0,00 €	6.899,82 €	6.899,82 €	0,00 €	0,00 €	0,00%	65,71%
Total Capital	49.999,50 €	190.183,00 €	0,00 €	155.123,96 €	154.998,96 €	49.999,50 €	98.679,31 €	148.678,81 €	125,00 €	6.320,15 €	26,29%	51,89%
Total Administração Autárquica	54.231,83 €	826.037,59 €	0,00 €	710.688,82 €	706.379,18 €	54.231,83 €	642.450,32 €	696.682,15 €	4.309,64 €	9.697,03 €	6,57%	77,77%

Órgão executivo,

Órgão deliberativo,

O Contabilista Público,

Em _____ de _____ de _____

Em _____ de _____ de _____

Em _____ de _____ de _____

Freguesia de Alvorninha • Tel 262 930 548 • R. António Filipe, Edifício da Junta de Freguesia • 2500-334 Alvorninha • Email:falvorninha@gmail.com

Página 6/6



Objectivo	Projeto	Designação	Rubrica Orçamental		Forma Realização	Fonte de Financiamento				Datas		Montante previsto			Montante executado		Nível de execução financiamento anual	Nível de execução financiamento global	
			Orgânica	Económica		RG	RP	UE	EMPR	Início	Fim	Ano	Anos seguintes	Total	Anos anteriores	Ano			Total
111	2022/0107	Apoio à Exploração	01	04070101	A	0,00	100,00	0,00	0,00	01/01/2022	31/12/2022	6.760,00 €	0,00 €	6.760,00 €	0,00 €	6.760,00 €	6.760,00 €	100,00 %	100,00 %
111	2022/802	Moinhos Abertos	01	0602030506	A	0,00	100,00	0,00	0,00	01/01/2022	31/12/2022	500,00 €	0,00 €	500,00 €	0,00 €	0,00 €	0,00 €	0,00 %	0,00 %
111	2022/803	Outras Iniciativas da Freguesia	01	0602030507	A	0,00	100,00	0,00	0,00	01/01/2022	31/12/2022	500,00 €	0,00 €	500,00 €	0,00 €	0,00 €	0,00 €	0,00 %	0,00 %
111	2022/805	Eventos no Ambiente Eco Freguesias	01	0602030509	A	0,00	100,00	0,00	0,00	01/01/2022	31/12/2022	500,00 €	0,00 €	500,00 €	0,00 €	0,00 €	0,00 €	0,00 %	0,00 %
Total Objectivo 111												8.260,00 €	0,00 €	8.260,00 €	0,00 €	6.760,00 €	6.760,00 €	81,84 %	81,84 %
210	2022/0801	Natal em Alvorcinha	01	0602030504	A	0,00	100,00	0,00	0,00	01/01/2022	31/12/2022	4.250,00 €	0,00 €	4.250,00 €	0,00 €	2.109,28 €	2.109,28 €	49,63 %	49,63 %
Total Objectivo 210												4.250,00 €	0,00 €	4.250,00 €	0,00 €	2.109,28 €	2.109,28 €	49,63 %	49,63 %
211	2022/0101	Garantir as refeições às crianças do Ensino Básico	01	04070101	A	0,00	100,00	0,00	0,00	01/01/2022	31/12/2022	37.299,40 €	0,00 €	37.299,40 €	0,00 €	31.226,40 €	31.226,40 €	83,72 %	83,72 %
211	2022/0201	Garantir a limpeza das escolas de Ensino Básico	01	04070102	A	0,00	100,00	0,00	0,00	01/01/2022	31/12/2022	965,00 €	0,00 €	965,00 €	0,00 €	965,00 €	965,00 €	100,00 %	100,00 %
211	2022/0203	Visita de estudo das crianças de Ensino Básico	01	04070102	A	0,00	100,00	0,00	0,00	01/01/2022	31/12/2022	200,00 €	0,00 €	200,00 €	0,00 €	125,00 €	125,00 €	62,50 %	62,50 %
211	2022/0205	Prendas Natal Escolas	01	04070102	A	0,00	100,00	0,00	0,00	01/01/2022	31/12/2022	500,00 €	0,00 €	500,00 €	0,00 €	500,00 €	500,00 €	100,00 %	100,00 %
Total Objectivo 211												38.964,40 €	0,00 €	38.964,40 €	0,00 €	32.816,40 €	32.816,40 €	84,22 %	84,22 %
213	2022/0102	Garantir as refeições às crianças dos Jardins de Infância	01	04070101	A	0,00	100,00	0,00	0,00	01/01/2022	31/12/2022	30.727,00 €	0,00 €	30.727,00 €	0,00 €	22.994,80 €	22.994,80 €	74,84 %	74,84 %
213	2022/0103	Transporte das crianças para os locais de ensino	01	04070101	A	0,00	100,00	0,00	0,00	01/01/2022	31/12/2022	22.900,00 €	0,00 €	22.900,00 €	0,00 €	22.171,05 €	22.171,05 €	96,82 %	96,82 %
213	2022/0202	Garantir a limpeza dos jardins de Infância	01	04070102	A	0,00	100,00	0,00	0,00	01/01/2022	31/12/2022	731,00 €	0,00 €	731,00 €	0,00 €	731,00 €	731,00 €	100,00 %	100,00 %
213	2022/0204	Visita de estudo das crianças dos Jardins de Infância	01	04070102	A	0,00	100,00	0,00	0,00	01/01/2022	31/12/2022	154,00 €	0,00 €	154,00 €	0,00 €	115,00 €	115,00 €	74,68 %	74,68 %
Total Objectivo 213												54.512,00 €	0,00 €	54.512,00 €	0,00 €	46.011,85 €	46.011,85 €	84,41 %	84,41 %
Total												105.986,40 €	0,00 €	105.986,40 €	0,00 €	87.697,53 €	87.697,53 €	82,74 %	82,74 %



Objectivo	Projeto	Designação	Rubrica Orçamental		Forma Realização	Fonte de Financiamento				Datas		Montante previsto			Montante executado		Nível de execução financiamento anual	Nível de execução financiamento global	
			Orgânica	Económica		RG	RP	UE	EMPR	Início	Fim	Ano	Anos seguintes	Total	Anos anteriores	Ano			Total
232	2022/0104	Promover a Festa de Natal dos Idosos	01	04070101	A	0,00	100,00	0,00	0,00	01/01/2022	31/12/2022	100,00 €	0,00 €	100,00 €	0,00 €	0,00 €	0,00 €	0,00 %	0,00 %
232	2022/0105	Garantir o transporte dos idosos para o Centro de Saúde	01	04070101	A	0,00	100,00	0,00	0,00	01/01/2022	31/12/2022	1.300,00 €	0,00 €	1.300,00 €	0,00 €	1.204,14 €	1.204,14 €	92,63 %	92,63 %
232	2022/0401	Apoio a famílias carenciadas	01	0408020201	A	0,00	100,00	0,00	0,00	01/01/2022	31/12/2022	1.000,00 €	0,00 €	1.000,00 €	0,00 €	411,57 €	411,57 €	41,16 %	41,16 %
232	2022/0601	Passo dos Idosos	01	0602030502	A	0,00	100,00	0,00	0,00	01/01/2022	31/12/2022	18,00 €	0,00 €	18,00 €	0,00 €	0,00 €	0,00 €	0,00 %	0,00 %
232	2022/804	Apoio a Natalidade	01	0602030510	A	0,00	100,00	0,00	0,00	01/07/2022	31/12/2022	2.500,00 €	0,00 €	2.500,00 €	0,00 €	1.350,00 €	1.350,00 €	54,00 %	54,00 %
Total Objectivo 232												4.918,00 €	0,00 €	4.918,00 €	0,00 €	2.965,71 €	2.965,71 €	60,30 %	60,30 %
251	2022/0303	Apoio às actividades culturais da Banda Filarmónica	01	04070103	A	0,00	100,00	0,00	0,00	01/01/2022	31/12/2022	6.500,00 €	0,00 €	6.500,00 €	0,00 €	4.250,00 €	4.250,00 €	65,38 %	65,38 %
Total Objectivo 251												6.500,00 €	0,00 €	6.500,00 €	0,00 €	4.250,00 €	4.250,00 €	65,38 %	65,38 %
252	2022/0301	Apoio às actividades culturais das Associações	01	04070103	A	0,00	100,00	0,00	0,00	01/01/2022	31/12/2022	5.337,00 €	0,00 €	5.337,00 €	0,00 €	3.970,99 €	3.970,99 €	74,40 %	74,40 %
252	2022/0304	Apoio às actividades desportivas da ADA - Assoc. Desp. Freg.	01	04070103	A	0,00	100,00	0,00	0,00	01/01/2022	31/12/2022	16.110,00 €	0,00 €	16.110,00 €	0,00 €	16.104,54 €	16.104,54 €	99,97 %	99,97 %
252	2022/0503	Colónia de Férias	01	0602030501	A	0,00	100,00	0,00	0,00	01/01/2022	31/12/2022	6.450,00 €	0,00 €	6.450,00 €	0,00 €	5.267,32 €	5.267,32 €	81,66 %	81,66 %
252	2022/0502	Mercadito de Alvorcinha - Dia da Criança	01	0602030505	A	0,00	100,00	0,00	0,00	01/01/2022	31/12/2022	2.500,00 €	0,00 €	2.500,00 €	0,00 €	2.300,11 €	2.300,11 €	92,00 %	92,00 %
252	2022/0701	Torneio de Futsal	01	0602030503	A	0,00	100,00	0,00	0,00	01/01/2022	31/12/2022	250,00 €	0,00 €	250,00 €	0,00 €	0,00 €	0,00 €	0,00 %	0,00 %
Total Objectivo 252												30.647,00 €	0,00 €	30.647,00 €	0,00 €	27.642,96 €	27.642,96 €	90,20 %	90,20 %
253	2022/0302	Apoio às actividades culturais da Paróquia	01	04070103	A	0,00	100,00	0,00	0,00	01/01/2022	31/12/2022	2.100,00 €	0,00 €	2.100,00 €	0,00 €	512,27 €	512,27 €	24,39 %	24,39 %
Total Objectivo 253												2.100,00 €	0,00 €	2.100,00 €	0,00 €	512,27 €	512,27 €	24,39 %	24,39 %
Total												150.151,40 €	0,00 €	150.151,40 €	0,00 €	123.068,47 €	123.068,47 €	81,96 %	81,96 %



FREGUESIA DE ALVORNINHA
506890465
R. António Filipe, Edifício da Junta de Freguesia
2500-334 Alvorninha

**Execução do Plano Plurianual de Atividades -
2022
DE 01/01/2022 ATÉ 31/12/2022**

Órgão executivo,

Em _____ de _____ de _____

Órgão deliberativo,

Em _____ de _____ de _____

O Contabilista Público,

Em _____ de _____ de _____

**FREGUESIA DE ALVORNINHA**

506890465

R. António Filipe, Edifício da Junta de Freguesia
2500-334 Alvorcinha**Execução do Plano Plurianual de Investimentos - 2022**
DE 01/01/2022 ATÉ 31/12/2022

Objectivo	Projeto	Designação	Rubrica Orçamental		Forma Realização	Fonte de Financiamento				Datas		Montante previsto			Montante executado			Nível de execução financiamento anual	Nível de execução financiamento global
			Orgânica	Económica		RG	RP	UE	EMPR	Início	Fim	Ano	Anos seguintes	Total	Anos anteriores	Ano	Total		
111	2021/010 1	Realização de obras na Sede da Junta de Freguesia	01	07010301	A	0,00	0,00	0,00	0,00	01/01/2021	31/12/2022	32.500,00 €	0,00 €	32.500,00 €	0,00 €	31.254,30 €	31.254,30 €	96,17 %	96,17 %
111	2022/010 4	Outros Edifícios	01	07010307	A	0,00	100,00	0,00	0,00	01/01/2022	31/12/2022	1.000,00 €	0,00 €	1.000,00 €	0,00 €	0,00 €	0,00 €	0,00 %	0,00 %
111	2022/020 7	Outras construções diversas	01	07010413	A	0,00	100,00	0,00	0,00	01/01/2022	31/12/2022	2.500,00 €	0,00 €	2.500,00 €	0,00 €	0,00 €	0,00 €	0,00 %	0,00 %
111	2022/040 1	Equipamento informático	01	070107	A	0,00	0,00	0,00	0,00	01/01/2022	31/12/2022	2.000,00 €	0,00 €	2.000,00 €	0,00 €	0,00 €	0,00 €	0,00 %	0,00 %
111	2022/050 1	Software de informática	01	070108	A	0,00	0,00	0,00	0,00	01/01/2022	31/12/2022	2.000,00 €	0,00 €	2.000,00 €	0,00 €	0,00 €	0,00 €	0,00 %	0,00 %
111	2022/060 1	Equipamento administrativo	01	070109	A	0,00	100,00	0,00	0,00	01/01/2022	31/12/2022	2.500,00 €	0,00 €	2.500,00 €	0,00 €	1.818,61 €	1.818,61 €	72,74 %	72,74 %
111	2022/070 1	Ferramentas e utensílios	01	070111	A	0,00	0,00	0,00	0,00	01/01/2022	31/12/2022	6.700,00 €	0,00 €	6.700,00 €	0,00 €	5.965,70 €	5.965,70 €	89,04 %	89,04 %
111	2022/090 2	Outros investimentos	01	070115	A	0,00	100,00	0,00	0,00	01/01/2022	31/12/2022	2.360,00 €	0,00 €	2.360,00 €	0,00 €	2.352,72 €	2.352,72 €	99,69 %	99,69 %
111	2022/110 1	Apoio a Investimentos das Associações	01	080701	A	0,00	0,00	0,00	0,00	01/01/2022	31/12/2022	10.400,00 €	0,00 €	10.400,00 €	0,00 €	6.899,82 €	6.899,82 €	66,34 %	66,34 %
111	2022/110 3	Apoio Requalificação da Sede da Banda	01	080701	A	0,00	100,00	0,00	0,00	01/01/2022	31/12/2022	100,00 €	0,00 €	100,00 €	0,00 €	0,00 €	0,00 €	0,00 %	0,00 %
111	2022/110 4	Aquisição de Máquinas	01	070207	A	0,00	0,00	0,00	0,00	01/01/2022	31/12/2022	25.283,00 €	0,00 €	25.283,00 €	0,00 €	16.167,66 €	16.167,66 €	63,95 %	63,95 %
111	2022/110 6	Arranjos no Cemitérios	01	07010412	A	0,00	100,00	0,00	0,00	01/01/2022	31/12/2022	300,00 €	0,00 €	300,00 €	0,00 €	0,00 €	0,00 €	0,00 %	0,00 %
Total Objectivo 111												87.643,00 €	0,00 €	87.643,00 €	0,00 €	64.458,81 €	64.458,81 €	73,55 %	73,55 %
210	2022/110 5	Escolas	01	07010305	A	0,00	0,00	0,00	0,00	01/01/2022	31/12/2022	1.500,00 €	0,00 €	1.500,00 €	0,00 €	467,40 €	467,40 €	31,16 %	31,16 %
Total Objectivo 210												1.500,00 €	0,00 €	1.500,00 €	0,00 €	467,40 €	467,40 €	31,16 %	31,16 %
242	2022/020 1	Arranjos exteriores na Freguesia	01	07010413	A	0,00	100,00	0,00	0,00	01/01/2022	31/12/2022	15.000,00 €	0,00 €	15.000,00 €	0,00 €	6.808,09 €	6.808,09 €	45,39 %	45,39 %
242	2022/020 6	Parques e Jardins	01	07010405	A	0,00	0,00	0,00	0,00	01/01/2022	31/12/2022	12.200,00 €	0,00 €	12.200,00 €	0,00 €	12.173,66 €	12.173,66 €	99,78 %	99,78 %
Total Objectivo 242												27.200,00 €	0,00 €	27.200,00 €	0,00 €	18.981,75 €	18.981,75 €	69,79 %	69,79 %
243	2022/090 1	Mobiliário Urbano	01	070115	A	0,00	100,00	0,00	0,00	01/01/2022	31/12/2022	140,00 €	0,00 €	140,00 €	0,00 €	0,00 €	0,00 €	0,00 %	0,00 %
Total Objectivo 243												140,00 €	0,00 €	140,00 €	0,00 €	0,00 €	0,00 €	0,00 %	0,00 %
Total												116.483,00 €	0,00 €	116.483,00 €	0,00 €	83.907,96 €	83.907,96 €	72,03 %	72,03 %

Freguesia de Alvorcinha • Tel 262 930 548 • R. António Filipe, Edifício da Junta de Freguesia • 2500-334 Alvorcinha • Email: favorninha@gmail.com

Página 1/2

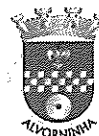
**FREGUESIA DE ALVORNINHA**

506890465

R. António Filipe, Edifício da Junta de Freguesia
2500-334 Alvorcinha**Execução do Plano Plurianual de Investimentos - 2022**
DE 01/01/2022 ATÉ 31/12/2022

Objectivo	Projeto	Designação	Rubrica Orçamental		Forma Realização	Fonte de Financiamento				Datas		Montante previsto			Montante executado			Nível de execução financiamento anual	Nível de execução financiamento global
			Orgânica	Económica		RG	RP	UE	EMPR	Início	Fim	Ano	Anos seguintes	Total	Anos anteriores	Ano	Total		
246	2022/010 2	Construção de Casa Mortuária	01	07010307	A	0,00	100,00	0,00	0,00	01/01/2022	31/12/2022	100,00 €	0,00 €	100,00 €	0,00 €	0,00 €	0,00 €	0,00 %	0,00 %
246	2022/020 2	Reparação de Fontanários	01	07010413	A	0,00	0,00	0,00	0,00	01/01/2022	31/12/2022	4.000,00 €	0,00 €	4.000,00 €	0,00 €	261,99 €	261,99 €	6,55 %	6,55 %
Total Objectivo 246												4.100,00 €	0,00 €	4.100,00 €	0,00 €	261,99 €	261,99 €	6,39 %	6,39 %
252	2022/010 3	Obras no Centro de Desenvolvimento	01	07010302	A	0,00	100,00	0,00	0,00	01/01/2022	31/12/2022	1.000,00 €	0,00 €	1.000,00 €	0,00 €	0,00 €	0,00 €	0,00 %	0,00 %
Total Objectivo 252												1.000,00 €	0,00 €	1.000,00 €	0,00 €	0,00 €	0,00 €	0,00 %	0,00 %
310	2022/020 3	Alargamento de vias e caminhos	01	07010401	A	0,00	0,00	0,00	0,00	01/01/2022	31/12/2022	13.500,00 €	0,00 €	13.500,00 €	0,00 €	11.978,73 €	11.978,73 €	88,73 %	88,73 %
Total Objectivo 310												13.500,00 €	0,00 €	13.500,00 €	0,00 €	11.978,73 €	11.978,73 €	88,73 %	88,73 %
331	2022/020 5	Sinalização e Trânsito	01	07010409	A	0,00	100,00	0,00	0,00	01/01/2022	31/12/2022	3.000,00 €	0,00 €	3.000,00 €	0,00 €	1.710,63 €	1.710,63 €	57,02 %	57,02 %
Total Objectivo 331												3.000,00 €	0,00 €	3.000,00 €	0,00 €	1.710,63 €	1.710,63 €	57,02 %	57,02 %
341	2022/020 4	Implementação do plano de segurança no Mercado	01	07010413	A	0,00	100,00	0,00	0,00	01/01/2022	31/12/2022	100,00 €	0,00 €	100,00 €	0,00 €	0,00 €	0,00 €	0,00 %	0,00 %
341	2022/020 8	Obras no Mercado	01	07010413	A	0,00	100,00	0,00	0,00	01/01/2022	31/12/2022	52.000,00 €	0,00 €	52.000,00 €	0,00 €	50.819,50 €	50.819,50 €	97,73 %	97,73 %
Total Objectivo 341												52.100,00 €	0,00 €	52.100,00 €	0,00 €	50.819,50 €	50.819,50 €	97,54 %	97,54 %
Total												190.183,00 €	0,00 €	190.183,00 €	0,00 €	148.678,81 €	148.678,81 €	78,18 %	78,18 %

Órgão executivo,

Órgão deliberativo,

O Contabilista Público,

Em _____ de _____ de _____

Em _____ de _____ de _____

Em _____ de _____ de _____

Freguesia de Alvorcinha • Tel 262 930 548 • R. António Filipe, Edifício da Junta de Freguesia • 2500-334 Alvorcinha • Email: favorninha@gmail.com

Página 2/2

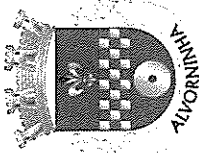

FREGUESIA DE ALVORNINHA

506890465

R. António Filipe, Edifício da Junta de Freguesia
2500-334 Alvorcinha

Dívidas a Terceiros por Antiguidade de Saldos DE 01/01/2022 ATÉ 31/12/2022

Classificação Económica associada a cada uma das rubricas do DTAS	Descrição	Divida vincenda		Intervalos de Antiguidade da dívida vencida (em dias)				Exceções	Pagamentos em atraso	Total dívida por natureza da despesa		
		Curto prazo [A]	Médio/Longo prazo [B]	< 90 [1]	[90 - 180] [2]	[180 - 365] [3]	> 365 [4]			Curto prazo [F] = [A] + [C]	Médio/Longo prazo [G] = [B]	Soma [H] = [F] + [G]
	Despesa Correntes	0,00 €	0,00 €	3.376,88 €	0,00 €	0,00 €	0,00 €	0,00 €	0,00 €	3.376,88 €	0,00 €	3.376,88 €
01	Despesa com Pessoal	0,00 €	0,00 €	690,09 €	0,00 €	0,00 €	0,00 €	0,00 €	0,00 €	690,09 €	0,00 €	690,09 €
0101	Remunerações Certas e Permanentes	0,00 €	0,00 €	584,92 €	0,00 €	0,00 €	0,00 €	0,00 €	0,00 €	584,92 €	0,00 €	584,92 €
0102	Abonos Variáveis ou Eventuais	0,00 €	0,00 €	105,17 €	0,00 €	0,00 €	0,00 €	0,00 €	0,00 €	105,17 €	0,00 €	105,17 €
0103	Segurança Social das quais:	0,00 €	0,00 €	0,00 €	0,00 €	0,00 €	0,00 €	0,00 €	0,00 €	0,00 €	0,00 €	0,00 €
010301; 010302	Encargos com a Saúde	0,00 €	0,00 €	0,00 €	0,00 €	0,00 €	0,00 €	0,00 €	0,00 €	0,00 €	0,00 €	0,00 €
010301; 010302	ADSE e outros da AP	0,00 €	0,00 €	0,00 €	0,00 €	0,00 €	0,00 €	0,00 €	0,00 €	0,00 €	0,00 €	0,00 €
010301; 010302	Outros setores fora da AP	0,00 €	0,00 €	0,00 €	0,00 €	0,00 €	0,00 €	0,00 €	0,00 €	0,00 €	0,00 €	0,00 €
010305	Contribuições de segurança social	0,00 €	0,00 €	0,00 €	0,00 €	0,00 €	0,00 €	0,00 €	0,00 €	0,00 €	0,00 €	0,00 €
0103050201	CGA	0,00 €	0,00 €	0,00 €	0,00 €	0,00 €	0,00 €	0,00 €	0,00 €	0,00 €	0,00 €	0,00 €
0103050202	Segurança Social : Regime Geral	0,00 €	0,00 €	0,00 €	0,00 €	0,00 €	0,00 €	0,00 €	0,00 €	0,00 €	0,00 €	0,00 €
01030503	Outras	0,00 €	0,00 €	0,00 €	0,00 €	0,00 €	0,00 €	0,00 €	0,00 €	0,00 €	0,00 €	0,00 €
010303; 010304; 010306 a 010310	Outras	0,00 €	0,00 €	0,00 €	0,00 €	0,00 €	0,00 €	0,00 €	0,00 €	0,00 €	0,00 €	0,00 €
02	Aquisição de Bens e Serviços	0,00 €	0,00 €	2.686,79 €	0,00 €	0,00 €	0,00 €	0,00 €	0,00 €	2.686,79 €	0,00 €	2.686,79 €
03	Juros e outros encargos	0,00 €	0,00 €	0,00 €	0,00 €	0,00 €	0,00 €	0,00 €	0,00 €	0,00 €	0,00 €	0,00 €
04	Transferências Correntes	0,00 €	0,00 €	0,00 €	0,00 €	0,00 €	0,00 €	0,00 €	0,00 €	0,00 €	0,00 €	0,00 €
0403 a 0406	Administrações Públicas	0,00 €	0,00 €	0,00 €	0,00 €	0,00 €	0,00 €	0,00 €	0,00 €	0,00 €	0,00 €	0,00 €
0401; 0402; 0407 a 0409	Outras Transferências correntes	0,00 €	0,00 €	0,00 €	0,00 €	0,00 €	0,00 €	0,00 €	0,00 €	0,00 €	0,00 €	0,00 €
05	Subsídios	0,00 €	0,00 €	0,00 €	0,00 €	0,00 €	0,00 €	0,00 €	0,00 €	0,00 €	0,00 €	0,00 €
06	Outras Despesa Correntes	0,00 €	0,00 €	0,00 €	0,00 €	0,00 €	0,00 €	0,00 €	0,00 €	0,00 €	0,00 €	0,00 €
	Despesa de Capital	0,00 €	0,00 €	6.320,15 €	0,00 €	0,00 €	0,00 €	0,00 €	0,00 €	6.320,15 €	0,00 €	6.320,15 €
07	Aquisições de Bens de Capital	0,00 €	0,00 €	6.320,15 €	0,00 €	0,00 €	0,00 €	0,00 €	0,00 €	6.320,15 €	0,00 €	6.320,15 €
08	Transferências de Capital	0,00 €	0,00 €	0,00 €	0,00 €	0,00 €	0,00 €	0,00 €	0,00 €	0,00 €	0,00 €	0,00 €
0803 a 0806	Administrações Públicas	0,00 €	0,00 €	0,00 €	0,00 €	0,00 €	0,00 €	0,00 €	0,00 €	0,00 €	0,00 €	0,00 €
0801; 0802; 0807 a 0809	Outras Transferências de Capital	0,00 €	0,00 €	0,00 €	0,00 €	0,00 €	0,00 €	0,00 €	0,00 €	0,00 €	0,00 €	0,00 €
09	Aquisições de ativos financeiros	0,00 €	0,00 €	0,00 €	0,00 €	0,00 €	0,00 €	0,00 €	0,00 €	0,00 €	0,00 €	0,00 €
10	Reembolsos de passivos financeiros	0,00 €	0,00 €	0,00 €	0,00 €	0,00 €	0,00 €	0,00 €	0,00 €	0,00 €	0,00 €	0,00 €
11	Outras Despesa de Capital	0,00 €	0,00 €	0,00 €	0,00 €	0,00 €	0,00 €	0,00 €	0,00 €	0,00 €	0,00 €	0,00 €
	Total	0,00 €	0,00 €	9.697,03 €	0,00 €	0,00 €	0,00 €	0,00 €	0,00 €	9.697,03 €	0,00 €	9.697,03 €

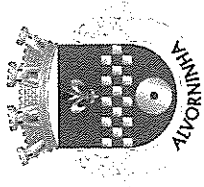

FREGUESIA DE ALVORNINHA

506890465

R. António Filipe, Edifício da Junta de Freguesia
2500-334 Alvorninha

Retenções
DE 01/01/2022 ATÉ 31/12/2022

Classificação	Designação	Saldo da Gerência Anterior		Movimento		Saldo para a Gerência Seguinte	
		Devedor	Credor	Débito	Crédito	Devedor	Credor
170101	IRS - TRABALHO DEPENDENTE	0,00 €	215,00 €	2.851,00 €	2.869,00 €	0,00 €	233,00 €
170102	IRS - PREDIAIS	0,00 €	1.083,60 €	12.238,17 €	12.128,88 €	0,00 €	974,31 €
17010201	IRC - PREDIAIS	0,00 €	1.462,39 €	16.444,73 €	16.287,82 €	0,00 €	1.305,48 €
170104	CAIXA GERAL DE APOSENTAÇÕES	0,00 €	207,51 €	2.904,94 €	2.910,82 €	0,00 €	213,39 €
170105	ADSE	0,00 €	0,00 €	1.111,29 €	1.111,29 €	0,00 €	0,00 €
170106	INSTITUTO DA SEGURANÇA SOCIAL IP	0,00 €	154,95 €	2.836,33 €	2.925,08 €	0,00 €	243,70 €
170108	IRS - RETENÇÃO NA FONTE	0,00 €	265,15 €	2.982,97 €	3.124,82 €	0,00 €	407,00 €
170202	BOMBEIROS	0,00 €	0,00 €	0,00 €	0,00 €	0,00 €	0,00 €
170203	CTT (REC. DIVERSOS)	0,00 €	0,00 €	0,00 €	0,00 €	0,00 €	0,00 €
170204	Protocolo Anafre	0,00 €	0,00 €	0,00 €	0,00 €	0,00 €	0,00 €
170205	GARANTIA EMPREITADAS (0.5%)	0,00 €	0,00 €	0,00 €	0,00 €	0,00 €	0,00 €
17020501	GARANTIA EMPREITADAS 0,5%	0,00 €	0,00 €	0,00 €	0,00 €	0,00 €	0,00 €
17020502	GARANTIA EMPREITADAS 0,5% ANTONIO	0,00 €	0,00 €	0,00 €	0,00 €	0,00 €	0,00 €
Total		0,00 €	3.388,60 €	41.369,43 €	41.357,71 €	0,00 €	3.376,88 €

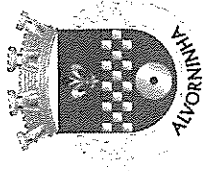

FREGUESIA DE ALVORNINHA

506890465

R. António Filipe, Edifício da Junta de Freguesia
2500-334 Alvorcinha

Operações de Tesouraria
DE 01/01/2022 ATÉ 31/12/2022

Conta	Saldo inicial	Recebimentos	Pagamentos	Saldo final
07.1.1 / 07.2.1 - Recebimentos / pagamentos por Intermediação de fundos	2.621,82 €	48.163,27 €	48.336,70 €	2.448,39 €
07.1.2.1 / 07.2.2.1.1 - Autarquias Locais	0,00 €	0,00 €	0,00 €	0,00 €
07.1.2.1.2 / 07.2.2.1.2 - Entidade Contabilística Estado	0,00 €	0,00 €	0,00 €	0,00 €
07.1.2.1.3 / 07.2.2.1.3 - Região Autónoma Açores	0,00 €	0,00 €	0,00 €	0,00 €
07.1.2.1.4 / 07.2.2.1.4 - Região Autónoma Madeira	0,00 €	0,00 €	0,00 €	0,00 €
07.1.2.1.5 / 07.2.2.1.5 - Outras entidades beneficiárias	0,00 €	0,00 €	0,00 €	0,00 €
07.1.2.1.9 / 07.2.2.1.9 - Outras entidades beneficiárias	0,00 €	0,00 €	0,00 €	0,00 €
07.1.2.2 / 07.2.2.2 - Receita não Fiscal	0,00 €	0,00 €	0,00 €	0,00 €
07.1.3 / 07.2.3 - Constituição e reforço/devolução de cações e garantias	0,00 €	0,00 €	0,00 €	0,00 €
07.1.4 / 07.2.4 - Cobrança/Entrega de recursos próprios europeus	0,00 €	0,00 €	0,00 €	0,00 €
07.1.5 / 07.2.5 - Receção/receitas de receitas próprias - duplo cabimento	0,00 €	0,00 €	0,00 €	0,00 €
07.1.6 / 07.2.6 - Retenções - Transição para o SNC-AP	0,00 €	0,00 €	0,00 €	0,00 €
07.2.8- Conversão de operações de tesouraria em receita orçamental	0,00 €	0,00 €	0,00 €	0,00 €
07.1.9 / 07.2.9 - Outras receitas/despesas de operações tesouraria	0,00 €	0,00 €	0,00 €	0,00 €
Total	2.621,82 €	48.163,27 €	48.336,70 €	2.448,39 €

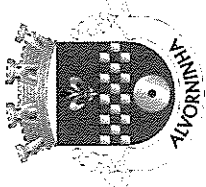

FREGUESIA DE ALVORNINHA

506890465

R. António Filipe, Edifício da Junta de Freguesia
2500-334 Alvorninha

Resumo Diário da Tesouraria

DE 01/01/2022 ATÉ 31/12/2022

2022

Referência aos Registos	Saldo do dia Anterior	Entrada	Soma	Saída	Saldo para o dia seguinte
CAIXAS / FUNDOS DE MANEIO					
CAIXA C	0,00 €	117.835,64 €	117.835,64 €	117.835,64 €	0,00 €
Caixa da Sede	1.088,94 €	97.039,68 €	98.128,62 €	96.939,64 €	1.188,98 €
CAIXA N	0,00 €	68.614,87 €	68.614,87 €	68.614,87 €	0,00 €
Fundo de Maneiio - Tesoureiro	0,00 €	2.503,09 €	2.503,09 €	2.503,09 €	0,00 €
Fundo de Maneiio - Presidente	0,00 €	887,35 €	887,35 €	887,35 €	0,00 €
Fundo de Maneiio - Susana	0,00 €	389,65 €	389,65 €	389,65 €	0,00 €
Fundo de Maneiio - Secretário	0,00 €	397,35 €	397,35 €	397,35 €	0,00 €
SUBTOTAL DE CAIXAS / FUNDOS MANEIO	1.088,94 €	287.667,63 €	288.756,57 €	287.567,59 €	1.188,98 €
DEPÓSITOS EM INSTITUIÇÕES BANCÁRIAS					
CCAM - ORDEM -	90.570,11 €	684.372,26 €	774.942,37 €	697.200,70 €	77.741,67 €
CCAM - CTT -	615,45 €	41.450,09 €	42.065,54 €	41.016,69 €	1.048,85 €
CGD - ORDEM -	1.985,32 €	0,00 €	1.985,32 €	120,00 €	1.865,32 €
SUBTOTAL BANCÁRIO	93.170,88 €	725.822,35 €	818.993,23 €	738.337,39 €	80.655,84 €
TOTAL DISPONIBILIDADES	94.259,82 €	1.013.489,98 €	1.107.749,80 €	1.025.904,98 €	81.844,82 €
Documentos	0,00 €	0,00 €	0,00 €	0,00 €	0,00 €
TOTAL MOV DE TESOURARIA	94.259,82 €	1.013.489,98 €	1.107.749,80 €	1.025.904,98 €	81.844,82 €
OPERAÇÕES					
Operações Orçamentais	91.638,00 €	685.344,10 €	776.982,10 €	697.585,67 €	79.396,43 €
Operações de Tesouraria	2.621,82 €	48.163,27 €	50.785,09 €	48.336,70 €	2.448,39 €
Operações Bancárias (Transf./Lev./Dep. entre Caixas/Bancos)	0,00 €	279.982,61 €	279.982,61 €	279.982,61 €	0,00 €
TOTAL OPERAÇÕES	94.259,82 €	1.013.489,98 €	1.107.749,80 €	1.025.904,98 €	81.844,82 €
RETEÇÕES POR OPERAÇÕES ORÇAMENTAIS	3.416,15 €	41.357,71 €	44.773,86 €	41.369,43 €	3.404,43 €

Confirmo

Conferi

Visto

O Tesoureiro

O Responsável da Contabilidade

O Presidente

Freguesia de Alvorninha • Tel 262 930 548 • R. António Filipe, Edifício da Junta de Freguesia • 2500-334 Alvorninha • Email: fvalvorninha@gmail.com

**FREGUESIA DE ALVORNINHA**

506890465

R. António Filipe, Edifício da Junta de Freguesia
2500-334 AlvorninhaTransferências e Subsídios Concedidos
DE 01/01/2022 ATÉ 31/12/2022**Transferências Correntes**

Tipo de despesa	Disposições legais	Finalidade	Entidade beneficiária	Despesas orçamentadas	Despesas autorizadas	Despesas pagas	Despesas autorizadas e não pagas	Devolução de transferências/subsídios ocorrida no exercício	Observações
040701 - Instituições sem fins lucrativos		Compromisso N.º79	503189120 - Adsfra - Associação de Desenvolvimento Social da Freguesia de Alvorninha	520,00€	520,00€	520,00€	0,00€	0,00€	
040701 - Instituições sem fins lucrativos	Alínea v) do n.º 1 do artigo 16.º do anexo I da Lei n.º 75/2013, de 12 de setembro	Compromisso N.º79	503189120 - Adsfra - Associação de Desenvolvimento Social da Freguesia de Alvorninha	91.336,39€	91.336,39€	91.336,39€	0,00€	0,00€	
040701 - Instituições sem fins lucrativos	Alínea v) do n.º 1 do artigo 16.º do anexo I da Lei n.º 75/2013, de 12 de setembro	Apoio visita estudo	600078272 - Agrupamento de Escolas Rafael Bordalo Pinheiro	2.436,00€	2.436,00€	2.436,00€	0,00€	0,00€	
040701 - Instituições sem fins lucrativos	Alínea v) do n.º 1 do artigo 16.º do anexo I da Lei n.º 75/2013, de 12 de setembro		501081623 - Fabrica da Igreja Paroquial Alvorninha	512,27€	512,27€	512,27€	0,00€	0,00€	
040701 - Instituições sem fins lucrativos	Alínea v) do n.º 1 do artigo 16.º do anexo I da Lei n.º 75/2013, de 12 de setembro	Apoio torneio sueca 2022	501930108 - Associação Cultural, Recreativa Laranjeira e Vale Serrão	190,00€	190,00€	190,00€	0,00€	0,00€	
040701 - Instituições sem fins lucrativos	Alínea v) do n.º 1 do artigo 16.º do anexo I da Lei n.º 75/2013, de 12 de setembro	Apoio junta peditorio bombeiros	501056270 - Associação H. dos Bombeiros C. Rainha	120,99€	120,99€	120,99€	0,00€	0,00€	

Freguesia de Alvorninha • Tel 262 930 548 • R. António Filipe, Edifício da Junta de Freguesia • 2500-334 Alvorninha • Email:falvorninha@gmail.com

Página 1/5

**FREGUESIA DE ALVORNINHA**

506890465

R. António Filipe, Edifício da Junta de Freguesia
2500-334 AlvorninhaTransferências e Subsídios Concedidos
DE 01/01/2022 ATÉ 31/12/2022**Transferências Correntes**

Tipo de despesa	Disposições legais	Finalidade	Entidade beneficiária	Despesas orçamentadas	Despesas autorizadas	Despesas pagas	Despesas autorizadas e não pagas	Devolução de transferências/subsídios ocorrida no exercício	Observações
040701 - Instituições sem fins lucrativos	Alínea v) do n.º 1 do artigo 16.º do anexo I da Lei n.º 75/2013, de 12 de setembro	Apoio para trabalho discografico	501786775 - Rancho Folclórico e Etnográfico Os Azeltoneiros da Freguesia de Alvorninha	600,00€	600,00€	600,00€	0,00€	0,00€	
040701 - Instituições sem fins lucrativos	Alínea v) do n.º 1 do artigo 16.º do anexo I da Lei n.º 75/2013, de 12 de setembro	Compromisso N.º65	501741488 - Sociedade Filarmónica de Alvorninha	4.350,00€	4.350,00€	4.350,00€	0,00€	0,00€	
040701 - Instituições sem fins lucrativos	Alínea v) do n.º 1 do artigo 16.º do anexo I da Lei n.º 75/2013, de 12 de setembro	Apoio participação no Acampamento Nacional de Escuteiro (1 a 7 agosto 2022)	500972052 - CORPO NACIONAL DE ESCUTAS C N E ESCUTISMO CATOLICO PORTUGUES	670,00€	670,00€	670,00€	0,00€	0,00€	
040701 - Instituições sem fins lucrativos	Alínea v) do n.º 1 do artigo 16.º do anexo I da Lei n.º 75/2013, de 12 de setembro	Apoio torneio de sueca	501699333 - Andar - Associação Para O Natural Desenvolvimento da Area da Ramalhosa	740,00€	740,00€	740,00€	0,00€	0,00€	
040701 - Instituições sem fins lucrativos	Alínea v) do n.º 1 do artigo 16.º do anexo I da Lei n.º 75/2013, de 12 de setembro	Apoio cartazes festa anual	501966536 - Associação Recreativa e Desportiva dos Chãos	250,00€	250,00€	250,00€	0,00€	0,00€	

Freguesia de Alvorninha • Tel 262 930 548 • R. António Filipe, Edifício da Junta de Freguesia • 2500-334 Alvorninha • Email:falvorninha@gmail.com

Página 2/5

**FREGUESIA DE ALVORNINHA**506890465
R. António Filipe, Edifício da Junta de Freguesia
2500-334 AlvorinhaTransferências e Subsídios Concedidos
DE 01/01/2022 ATÉ 31/12/2022

Página 3/5

Freguesia de Alvorinha • Tel 262 930 548 • R. António Filipe, Edifício da Junta de Freguesia • 2500-334 Alvorinha • Email: f.alvorinha@gmail.com

Transferências Correntes									
Tipo de despesa	Disposições legais	Finalidade	Entidade beneficiária	Despesas autorizadas	Despesas autorizadas	Despesas pagas	Despesas autorizadas e não pagas	Devolução de transferências/subsídios ocorrida no exercício	Observações
040701 - Instituições sem fins lucrativos	Alínea v) do n.º 1 do artigo 16.º do anexo I da Lei n.º 75/2013, de 12 de setembro	Apoio para o ano 2021	509457975 - Ada Associação Desportiva da Freguesia de Alvorinha	16.304,54€	16.304,54€	16.304,54€	0,00€	0,00€	
040701 - Instituições sem fins lucrativos	Alínea v) do n.º 1 do artigo 16.º do anexo I da Lei n.º 75/2013, de 12 de setembro	Apoio recolha	508785545 - Grupo Morard São Rafael	400,00€	400,00€	400,00€	0,00€	0,00€	
040802 - Outras	Alínea v) do n.º 1 do artigo 16.º do anexo I da Lei n.º 75/2013, de 12 de setembro	Produtos	197563333 - Maria da Graça Marques de Matos	211,57€	211,57€	211,57€	0,00€	0,00€	
040802 - Outras	Alínea v) do n.º 1 do artigo 16.º do anexo I da Lei n.º 75/2013, de 12 de setembro	Mercaria	197563333 - Maria da Graça Marques de Matos	211,57€	211,57€	211,57€	0,00€	0,00€	
040802 - Outras	Alínea v) do n.º 1 do artigo 16.º do anexo I da Lei n.º 75/2013, de 12 de setembro	Ajuda Ucranea	261628925 - Patricia Isabel Santos Bernardo	100,00€	100,00€	100,00€	0,00€	0,00€	
040802 - Outras	Alínea v) do n.º 1 do artigo 16.º do anexo I da Lei n.º 75/2013, de 12 de setembro	Apoio famílias carenciadas (Amahcer)	516402781 - Piquenigososo, Lda	44,09€	44,09€	44,09€	0,00€	0,00€	
040802 - Outras	Lei n.º 75/2013, de 12 de setembro	Apoio Última	509671845 - Farmacia Neto, Lda.	100,00€	100,00€	100,00€	0,00€	0,00€	
Total Transferências Correntes				118.885,85€	118.885,85€	118.885,85€	0,00€	0,00€	

**FREGUESIA DE ALVORNINHA**506890465
R. António Filipe, Edifício da Junta de Freguesia
2500-334 AlvorinhaTransferências e Subsídios Concedidos
DE 01/01/2022 ATÉ 31/12/2022

Página 4/5

Freguesia de Alvorinha • Tel 262 930 548 • R. António Filipe, Edifício da Junta de Freguesia • 2500-334 Alvorinha • Email: f.alvorinha@gmail.com

Transferências Capital									
Tipo de despesa	Disposições legais	Finalidade	Entidade beneficiária	Despesas autorizadas	Despesas autorizadas	Despesas pagas	Despesas autorizadas e não pagas	Devolução de transferências/subsídios ocorrida no exercício	Observações
080701 - Instituições sem fins lucrativos	Alínea v) do n.º 1 do artigo 16.º do anexo I da Lei n.º 75/2013, de 12 de setembro	Apoio recuperação	501081623 - Fabrica da Igreja Paroquial Alvorinha	750,00€	750,00€	750,00€	0,00€	0,00€	
080701 - Instituições sem fins lucrativos	Alínea v) do n.º 1 do artigo 16.º do anexo I da Lei n.º 75/2013, de 12 de setembro	Apoio obras	501930108 - Associação Cultural, Recreativa Laranjera e Vale Serrão	1.111,55€	1.111,55€	1.111,55€	0,00€	0,00€	
080701 - Instituições sem fins lucrativos	Alínea v) do n.º 1 do artigo 16.º do anexo I da Lei n.º 75/2013, de 12 de setembro	Apoio	501741488 - Sociedade Filarmónica de Alvorinha	2.538,27€	2.538,27€	2.538,27€	0,00€	0,00€	
080701 - Instituições sem fins lucrativos	Alínea v) do n.º 1 do artigo 16.º do anexo I da Lei n.º 75/2013, de 12 de setembro	Apoio aquisição	509457975 - Ada Associação Desportiva da Freguesia de Alvorinha	2.500,00€	2.500,00€	2.500,00€	0,00€	0,00€	
Total Transferências Capital				6.899,82€	6.899,82€	6.899,82€	0,00€	0,00€	

Subsídios

Sem Registos



FREGUESIA DE ALVORNINHA

506890465

R. António Filipe, Edifício da Junta de Freguesia
2500-334 Alvorninha

Transferências e Subsídios Concedidos
DE 01/01/2022 ATÉ 31/12/2022

Órgão executivo,

Em _____ de _____ de _____

Órgão deliberativo,

Em _____ de _____ de _____

O Contabilista Público,

Em _____ de _____ de _____

**FREGUESIA DE ALVORNINHA**

506890465

R. António Filipe, Edifício da Junta de Freguesia
2500-334 Alvorninha**Transferências e Subsídios Recebidos**
DE 01/01/2022 ATÉ 31/12/2022**Transferências Correntes**

Tipo de receita	Disposições legais	Finalidade	Entidade financiadora	Receita prevista	Receita recebida	Receita prevista e não recebida	Devolução de transferências / subsídios ocorrida no exercício	Observações
060301 - Estado	Artigo 36.º da Lei n.º 73/2013, de 3 de setembro	FFF	600035972 - Direcção Geral das Autarquias	85.252,00€	85.252,00€	0,00€	0,00€	
060301 - Estado	Lei 50/2018 - Decreto de Lei 57/2019		600035972 - Direcção Geral das Autarquias	28.161,67€	28.161,67€	0,00€	0,00€	
060307 - Serviços e fundos autónomos	Lei n.º 73/2013, de 3 de setembro		999999999 - Administração Regional de Saúde de Lisboa e Vale do Tejo, Ip.	3.360,00€	3.360,00€	0,00€	0,00€	
060309 - Serviços e fundos autónomos - Subsistema de protecção à família e políticas activas de emprego e formação profissional	Alínea v) do n.º 1 do artigo 16.º do anexo I da Lei n.º 75/2013, de 12 de setembro	Apoio contrato emprego apoiado	501442600 - Instituto do Emprego e Formação Profissional	14.483,71€	14.483,71€	0,00€	0,00€	
060501 - Continente	Artigo 131.º, do anexo I da Lei n.º 75/2013, de 12 de setembro	Activ Educativas e socio educativas	501222634 - Município das C. da Rainha	187.236,45€	187.236,45€	0,00€	0,00€	
060301 - Estado	Artigo 27.º da Lei n.º 169/99, de 18 de setembro	Estatuto Remuneratório -	600035972 - Direcção Geral das Autarquias	5.312,66€	5.312,66€	0,00€	0,00€	
Total Transferências Correntes				323.806,49€	323.806,49€	0,00€	0,00€	

Freguesia de Alvorninha • Tel 262 930 548 • R. António Filipe, Edifício da Junta de Freguesia • 2500-334 Alvorninha • Email:alvorninha@gmail.com

Página 1/2

**FREGUESIA DE ALVORNINHA**

506890465

R. António Filipe, Edifício da Junta de Freguesia
2500-334 Alvorninha**Transferências e Subsídios Recebidos**
DE 01/01/2022 ATÉ 31/12/2022**Transferências Capital**

Tipo de receita	Disposições legais	Finalidade	Entidade financiadora	Receita prevista	Receita recebida	Receita prevista e não recebida	Devolução de transferências / subsídios ocorrida no exercício	Observações
100501 - Continente	Artigo 131.º, do anexo I da Lei n.º 75/2013, de 12 de setembro	Benficiação espaços publicos	501222634 - Município das C. da Rainha	80.306,36€	80.306,36€	0,00€	0,00€	
Total Transferências Capital				80.306,36€	80.306,36€	0,00€	0,00€	

Subsídios

Tipo de receita	Disposições legais	Finalidade	Entidade financiadora	Receita prevista	Receita recebida	Receita prevista e não recebida	Devolução de transferências / subsídios ocorrida no exercício	Observações
Sem Registos								

Órgão executivo,

Órgão deliberativo,

O Contabilista Público,

Em ____ de _____ de _____

Em ____ de _____ de _____

Em ____ de _____ de _____

Freguesia de Alvorninha • Tel 262 930 548 • R. António Filipe, Edifício da Junta de Freguesia • 2500-334 Alvorninha • Email:alvorninha@gmail.com

Página 2/2

